

# SEGURIDAD Y SALUD EN EL TRABAJO

## PREVENCIÓN DE RIESGOS LABORALES

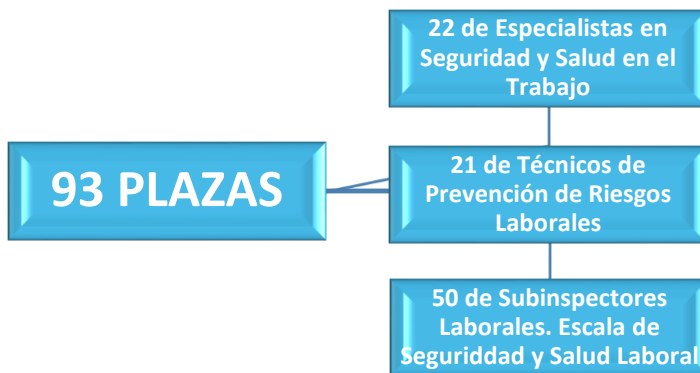

## Índice

A. Especialistas en Seguridad y Salud en el Trabajo .....	3
B. Técnicos en Prevención de Riesgos Laborales .....	26
C. Subinspectores laborales. Escala de Seguridad y Salud Laboral .....	29

## A. Especialistas en Seguridad y Salud en el Trabajo

En el Consello de la Xunta de 4 de febrero de 2016 el presidente del Ejecutivo autonómico, Alberto Núñez Feijóo, informó de un nuevo plan de inspección de trabajo para alcanzar la calidad en el empleo y la seguridad y salud laboral.

El órgano técnico en prevención de riesgos laborales adscrito orgánicamente a la Consellería de Economía, Empleo e Industria es el INSTITUTO GALLEGO DE SEGURIDAD Y SALUD LABORAL (ISSGA).



En la OEP del 2016 se ofertan 22 plazas (**DECRETO 19/2016, de 25 de febrero, publicado en el DOG Núm. 45 del lunes, 7 de marzo de 2016**) para dotar de funcionarios este organismo y así poder reforzar la actividad inspectora en la construcción y llevar a cabo campañas específicas en pesca, en la comprobación de riesgos musculoesqueléticos o en el sector agrario y sanitario.

También se pretende, con la incorporación de estos funcionarios, realizar compañías de asistencia técnica para las empresas de nueva apertura con el objetivo de hacerles llegar la información necesaria en prevención de riesgos laborales.

### Para las personas interesadas en estas plazas:

La Xunta convocará por primera vez en la historia de la Autonomía 22 plazas de Especialistas en Seguridad y Salud en el Trabajo.

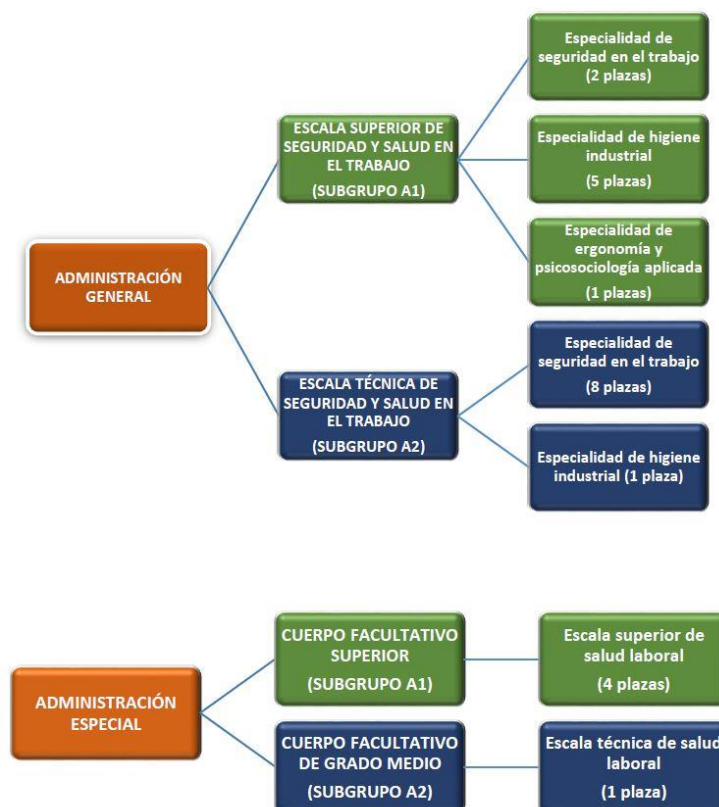

Al ser la primera oferta no tenemos un histórico de bases ni el programa que regirá los procesos selectivos y, por lo tanto, se mantienen incertidumbres, sobre todo, en cuanto al temario.

Para poder informar y orientar tenemos que documentarnos en las convocatorias de la Administración General del Estado y de Comunidades Autónomas que ya han ofertado y convocado oposiciones a estos grupos y escalas.

1. **CONVOCATORIA PARA CUBRIR 20 PLAZAS DE LA ESCALA DE TITULADOS SUPERIORES DEL INSTITUTO NACIONAL DE SEGURIDAD E HIGIENE EN EL TRABAJO.** BOE núm. 225 de sábado 19 de septiembre de 2015.
2. **CONVOCATORIA PARA CUBRIR 5 PLAZAS EN EL CUERPO TÉCNICO SUPERIOR EN ESPECIALISTAS, ESCALA DE SEGURIDAD Y SALUD EN EL TRABAJO DE LA COMUNIDAD DE MADRID** y para ocupar vacantes en el Instituto Regional de Seguridad y Salud en el Trabajo (IRSST), el equivalente del ISSGA en Galicia (Orden 3165/2013, de 7 de noviembre, de la Consejería de Presidencia, Justicia y Portavocía del Gobierno, por la que se convocan pruebas selectivas para el ingreso en el Cuerpo de Técnicos Superiores Especialistas, Escala de Seguridad y Salud en el Trabajo, de Administración Especial, Grupo A, Subgrupo A1, de la Comunidad de Madrid. BOCM núm 268).

## Requisitos

- **Base legislativa:**

- Reglamento de los servicios de prevención, aprobado por Real Decreto 39/1997, de 17 de enero.
- Real Decreto 337/2010, de 19 de marzo, por el que se modifica el Real Decreto 39/1997: Artículo 37.
- Decreto 165/2014, de 11 de diciembre, por el que se aprueban los Estatutos del organismo autónomo Instituto Gallego de Seguridad y Salud Laboral (ISSGA).
- Ley 2/2015, de 29 de abril, del empleo público de Galicia (Disposiciones adiciones quinta y octava).

- **Funciones y titulación exigida:**

Escala superior de seguridad y salud en el trabajo (A1)		
Especialidades	Funciones	Titulación
<b>Seguridad en el trabajo</b>	Ejercicio de las labores técnicas en materia de prevención de riesgos laborales, de acuerdo con lo dispuesto en la legislación de prevención de riesgos laborales y, en particular, en los artículos 7.1 y 9.2 de la Ley 31/1995, de 8 de noviembre, de prevención de riesgos laborales, o norma que la sustituya, en las áreas, respectivamente, de seguridad en el trabajo, higiene industrial y ergonomía y psicología aplicada, sin perjuicio de las funciones que, en materia minera, ejerza el personal funcionario con competencias en materia de prevención de riesgos laborales de la consejería competente en esta área.	Arquitecto o ingeniero o graduado en una titulación que habilite para el ejercicio de la profesión de arquitecto, o máster en una titulación que habilite para el ejercicio de la profesión de ingeniero, y título de técnico con formación en nivel superior, en las tres disciplinas preventivas.
<b>Higiene industrial</b>		Licenciado en Biología o licenciado en Química o graduado en una titulación de la rama de ciencias equivalente a las anteriores, o licenciado en Farmacia o graduado en una titulación que habilite para la profesión de farmacéutico, y título de técnico con formación en nivel superior, en las tres disciplinas preventivas.
<b>Ergonomía y psicología aplicada</b>		Licenciado o graduado en una titulación de cualquier rama y título de técnico con formación en nivel superior, en las tres disciplinas preventivas, conforme a lo que establece el Reglamento de los servicios de prevención.

Escala técnica de seguridad y salud en el trabajo (A2)		
Especialidad	Funciones	Titulación
<b>Seguridad en el trabajo</b>	Ejercicio de las labores técnicas en materia de prevención de riesgos laborales, de acuerdo con lo dispuesto en la legislación de prevención de riesgos laborales y, en particular, en los artículos 7.1 y 9.2 de la Ley 31/1995, de 8 de noviembre, de prevención de riesgos laborales, o norma que la sustituya, en el área de seguridad en el trabajo, sin perjuicio de las funciones que, en materia minera, ejerza el personal funcionario con competencias en materia de prevención de riesgos laborales de la consejería competente en esta área.	Arquitecto técnico o ingeniero técnico o graduado en una titulación que habilite para el ejercicio de la profesión de arquitecto técnico o de ingeniero técnico, y título de técnico con formación en nivel superior, en las tres disciplinas preventivas, conforme a lo que establece el Reglamento de los servicios de prevención.
<b>Higiene industrial</b>		Ingeniero técnico industrial, ingeniero técnico de Minas, Ingeniero técnico agrícola o ingeniero técnico forestal o graduado en una titulación que habilite para el ejercicio de la profesión de ingeniero técnico industrial, ingeniero técnico de minas, ingeniero técnico agrícola o ingeniero técnico forestal, y título de técnico con formación en nivel superior, en las tres disciplinas preventivas, conforme a lo que establece el Reglamento de los servicios de prevención, aprobado por Real decreto 39/1997, de 17 de enero, o norma que lo sustituya.

## Temario de referencia (A1 – 109 temas)

### • BLOQUE 1 Programa común (15 temas)

1. Constitución española, de 27 de diciembre de 1978.
2. Ley orgánica 1/1981, de 6 de abril, Estatuto de autonomía de Galicia.
3. Ley 1/1983, de 22 de febrero, de normas reguladoras de la Xunta y de su presidencia: títulos I a V.
4. Ley 39/2015, de 1 de octubre, del procedimiento administrativo común de las administraciones públicas.
5. Ley 16/2010, de 17 de diciembre, de organización y funcionamiento de la Administración general y del sector público autonómico de Galicia: títulos preliminar, I, II y III.
6. Ley orgánica 15/1999, de 13 de diciembre, de protección de datos de carácter personal: títulos I, II, III y VI.
7. Real decreto legislativo 3/2011, de 14 de noviembre, por el que se aprueba el texto refundido de la Ley de contratos del sector público (Ley 30/2007, de 30 de octubre): título preliminar y títulos I (excepto el capítulo VI) y II del libro I.
8. Ley 9/2007, de 13 de junio, de subvenciones de Galicia: títulos preliminar, I, II y III.
9. Ley 7/2007, de 12 de abril, del Estatuto básico del empleado público: títulos I a V.
10. Ley 2/2015, de 29 de abril, del empleo público de Galicia.
11. Real decreto legislativo 1/2013, de 29 de noviembre, por el que se aprueba el texto refundido de la Ley general de derechos de las personas con discapacidad y de su inclusión social: título I (capítulo V sección 1ª y capítulo VIII) y título II.
12. Decreto legislativo 2/2015, de 12 de febrero, por el que se aprueba el texto refundido de las disposiciones legales de la Comunidad Autónoma de Galicia en materia de igualdad.
13. Tratado de la Unión Europea: títulos I a III.
14. Tratado de funcionamiento de la Unión Europea: primera parte, segunda parte y capítulos 1 y 2 del título I de la sexta parte.

- **BLOQUE 2 Programa específico**

- 2.1 Parte general. Conceptos Generales de la Prevención de Riesgos Laborales. 41 temas.

1. Conceptos básicos relativos a la seguridad y salud en el trabajo: Daños derivados del trabajo. Concepto de riesgo laboral. Protección y prevención. Prevención en el diseño. Condiciones de trabajo en relación con la salud. Factores de riesgo. Conceptos de accidente de trabajo y enfermedad profesional.

2. Objeto y necesidad de la prevención de riesgos laborales: Interacción trabajo y salud. Costes de los daños derivados del trabajo frente a beneficios de la acción preventiva. El concepto de integración de la prevención. Prevención y calidad.

3. Los principios de la acción preventiva. Las especialidades preventivas: Seguridad en el Trabajo. Higiene Industrial. Ergonomía. Psicología aplicada. Medicina del Trabajo. Técnicas de participación. La información y la comunicación. La formación. La seguridad industrial, medioambiental y de protección civil.

4. Unión Europea (I): El derecho comunitario relacionado con la seguridad y salud en el trabajo. Evolución de la política comunitaria en esta materia en el ámbito de los Tratados de las Comunidades Europeas. Las Estrategias Europeas de Seguridad y Salud en el Trabajo.

5. Unión Europea (II): Las actuaciones en materia de seguridad y salud en el trabajo en el ámbito de las instituciones comunitarias. La Fundación Europea para la Mejora de la Calidad de Vida y de Trabajo. La Agencia Europea para la Seguridad y Salud en el Trabajo y la Red Europea de la Seguridad y Salud en el Trabajo. El Comité Consultivo para la Seguridad y la Salud en el Trabajo. El Comité de Altos Responsables de las Inspecciones de Trabajo. El Comité Científico para el Establecimiento de Valores Límite de Exposición.

6. Unión Europea (III): Las directivas sobre disposiciones mínimas de seguridad y salud en el trabajo. La directiva marco 89/391/CEE. Las directivas específicas y otras que amplían y completan lo establecido en la directiva marco. Recomendaciones y otros actos relacionados.

7. Unión Europea (IV): Las directivas del mercado interior único y su relación con la seguridad y salud en el trabajo. El funcionamiento y características del mercado único. El Espacio Económico Europeo. El concepto de seguridad del producto. Los requisitos esenciales de los productos. El enfoque global.

8. Ámbito internacional: La Organización Internacional del Trabajo (O.I.T.), origen y evolución; sus objetivos, estructura y organización. Los Convenios de la O.I.T., las recomendaciones y otras actuaciones. Contenidos de los Convenios O.I.T. sobre salud y seguridad. El papel de otras organizaciones y programas: O.M.S., O.M.I., PNUMA, O.C.D.E.. La Asociación Internacional de la Seguridad Social (A.I.S.S.). El Consejo de Europa. La Carta Social Europea.

9. El marco jurídico de la prevención de riesgos laborales en España: Antecedentes inmediatos. La Constitución de 1978. El Estatuto de los Trabajadores. El ámbito de la función pública. La Ley 31/1995, de 8 de noviembre, y su normativa de desarrollo. La Ley sobre Infracciones y Sanciones en el Orden Social.

**10.** El Sistema Español de Seguridad Social. El Régimen General: acción protectora. Contingencias cubiertas. Concepto y clases de prestaciones. Régimen Especial de Trabajadores Autónomos. Contingencias cubiertas.

**11.** Actuaciones de las Administraciones públicas competentes en materia laboral. La distribución de competencias y coordinación de actuaciones en materia de seguridad y salud en el trabajo entre la Administración General del Estado y las Comunidades Autónomas. Funciones y actuaciones de la Inspección de Trabajo y Seguridad Social en relación con esta materia. El Instituto Nacional de Seguridad e Higiene en el Trabajo. La Red Española de Seguridad y Salud en el Trabajo. La Comisión Nacional de Seguridad y Salud en el Trabajo. La Fundación para la Prevención de Riesgos Laborales.

**12.** La Comunidad de Madrid: traspaso de funciones y servicios en materia de seguridad e higiene en el trabajo. El Instituto Regional de Seguridad y Salud en el Trabajo. Ejecución de la normativa en prevención de riesgos laborales en el ámbito de la Comunidad de Madrid. El IV Plan Director de Prevención de Riesgos Laborales de la Comunidad de Madrid.

**13.** Las Mutuas de Accidentes de Trabajo y Enfermedades Profesionales: Régimen de las actividades preventivas. Plan general de actividades preventivas de la Seguridad Social. Sistema de reducción de las cotizaciones por contingencias profesionales a las empresas que hayan contribuido especialmente a la disminución y prevención de la siniestralidad laboral. Sociedades de prevención.

**14.** Actuaciones de las Administraciones públicas competentes en materia sanitaria y de industria. La Ley 14/1986, de 25 de abril, General de Sanidad. La Ley 21/1992, de 16 de julio, de Industria.

**15.** El contrato de trabajo. Modalidades de contratación. La subcontratación.

**16.** El salario. La jornada laboral. Horas extraordinarias. Descanso. Vacaciones.

**17.** Derechos y deberes: El derecho de los trabajadores a la protección frente a los riesgos laborales. El deber empresarial de protección. Situaciones de riesgo grave e inminente. Coordinación de actividades empresariales en materia de prevención. Protección de trabajadores especialmente sensibles a riesgos. Obligaciones de los trabajadores.

**18.** Consulta y participación de los trabajadores: El deber de consulta del empresario. Los derechos de participación y representación específica de los trabajadores. Los Delegados de Prevención y el Comité de Seguridad y Salud: competencias y facultades. La colaboración con la Inspección de Trabajo y Seguridad Social.

**19.** El Reglamento de los Servicios de Prevención (I): La integración de la prevención de riesgos laborales en la empresa. El Plan de prevención de riesgos laborales. La evaluación de los riesgos. La planificación de la actividad preventiva. La organización de recursos para las actividades preventivas y sus diferentes modalidades.

**20.** El Reglamento de los Servicios de Prevención (II): La acreditación y autorización de entidades especializadas. Medios humanos y materiales. Procedimiento de revocación. Orden TIN 2504/2010. Real Decreto 843/2011.



**21.** El desarrollo del artículo 24 de la Ley 31/1995, de Prevención de Riesgos Laborales, en materia de coordinación de actividades empresariales. La coordinación en obras de construcción. La Ley de subcontratación en el sector de la construcción y su normativa de desarrollo.

**22.** La gestión de riesgos laborales en la empresa: Concepto. El sistema de gestión para la prevención. La responsabilidad de la dirección. La documentación. Conceptos relativos a la auditoría. La auditoría de prevención. La obligación empresarial de someter su sistema de prevención a una auditoría externa. Otros sistemas de gestión de la prevención.

**23.** Las obligaciones de los fabricantes, importadores y suministradores: Las exigencias de la libre circulación de mercancías en el mercado único europeo. La responsabilidad por los perjuicios causados por los productos defectuosos. La obligación de facilitar toda información útil sobre el uso seguro de un equipo o producto con ocasión de su comercialización. La obligación de información del empresario a los trabajadores.

**24.** Responsabilidades y sanciones con relación a la prevención: Responsabilidades administrativas, infracciones administrativas, control de la actividad preventiva. La actuación de los técnicos habilitados en materia de prevención de riesgos laborales de las Comunidades Autónomas. Procedimiento sancionador. Sanciones.

**25.** Las responsabilidades penal y civil en materia de prevención de riesgos laborales. Delitos contra los derechos de los trabajadores. La protección penal de la seguridad y la salud en el trabajo. Supuestos especiales de responsabilidad.

**26.** La adaptación de la normativa de prevención de riesgos laborales al ámbito de la Administración Pública: Las excepciones de la Ley de Prevención. El Real Decreto 67/2010, de 29 de enero, de adaptación de la legislación de prevención de riesgos laborales a la Administración General del Estado. El Real Decreto 707/2002, de 19 de julio, por el que se aprueba el Reglamento sobre el procedimiento administrativo especial de la actuación de la Inspección de Trabajo y para la imposición de medidas correctoras de incumplimientos en materia de Prevención de Riesgos Laborales en el ámbito de la Administración General del Estado. Competencias y funciones de la Inspección de Trabajo y Seguridad Social y del Instituto Nacional de Seguridad e Higiene en el Trabajo.

**27.** La adaptación de la normativa de prevención de riesgos laborales al ámbito de los centros y establecimientos militares, centros penitenciarios, resguardo aduanero, seguridad y policía.

**28.** Protección de la maternidad y de los menores: Riesgos laborales específicos para la mujer trabajadora durante el embarazo, postparto y lactancia. Legislación vigente de protección a la maternidad. Medidas preventivas frente a los riesgos específicos. Riesgos específicos para los menores en razón de su trabajo. Legislación vigente de protección de los menores.

**29.** Relaciones de trabajo temporales, de duración determinada y en empresas de trabajo temporal: Características específicas de estas relaciones. Normativa aplicable. Obligaciones empresariales con relación a la prevención de riesgos laborales. El Real Decreto 216/1999, de 5 de febrero, sobre disposiciones mínimas de seguridad y salud en el trabajo en el ámbito de las Empresas de Trabajo Temporal.

**30.** Conceptos de salud y prevención. Concepto y objetivos de la medicina del trabajo. Patologías de origen laboral. Vigilancia de la salud. Promoción de la salud. Planificación e información sanitaria. Las enfermedades profesionales.

**31.** Utilización de equipos de protección individual. Concepto y prioridad de utilización de los equipos de protección individual (EPI) en el trabajo. Tipos de EPI. Normativa del mercado único europeo relativa al diseño y comercialización de los EPI.

**32.** La formación en prevención de riesgos laborales. Derechos y obligaciones. Artículo 19 de la Ley de Prevención de Riesgos Laborales. Formación de los recursos preventivos. Formación para el desarrollo de las funciones de nivel básico, intermedio y superior en prevención de riesgos laborales.

**33.** Control estadístico de la accidentabilidad. Principales índices. La evolución de la siniestralidad en la Comunidad de Madrid. Notificación y registro de los accidentes de trabajo y enfermedades profesionales.

**34.** Conceptos básicos de higiene industrial. Toxicología laboral: Clasificación, efectos sobre la salud y vías de entrada al organismo de los agentes químicos. Criterios de valoración de agentes químicos. Valores límites ambientales (VLA). Valores límites biológicos (VLB). Criterios de valoración. Valores límite internacionales.

**35.** Agentes químicos. Metodología de actuación. La encuesta higiénica: Identificación de los contaminantes. El método analítico. La valoración de la exposición. Control de las exposiciones, técnicas generales. Establecimiento de prioridades de las acciones de control. Ventilación general. Ventilación por extracción localizada. Equipos de protección individual para agentes químicos. Normativa específica de Agentes Químicos: Real Decreto 374/2001, sobre protección de la salud y la seguridad de los trabajadores contra los riesgos relacionados con la exposición a agentes químicos.

**36.** Agentes biológicos. Características y clasificación de los agentes biológicos. Efectos para la salud. Metodología de evaluación de la exposición a agentes biológicos. Grupos de riesgo, definiciones. Medición de agentes biológicos: características de los equipos de muestreo. Criterios de valoración. Limitaciones de la medición. Control de las exposiciones. Real Decreto 664/1997, sobre la protección de los trabajadores contra los riesgos relacionados con la exposición a agentes biológicos durante el trabajo.

**37.** Ruido. Fundamentos de acústica. Magnitudes y unidades. Efectos del ruido. Medición del ruido. Equipos de medición. Valoración de exposición laboral a ruido. Principios de control de ruido. Real Decreto 286/2006, de 10 de marzo, sobre la protección de la salud y la seguridad de los trabajadores contra los riesgos relacionados con la exposición al ruido.

**38.** Vibraciones. El Real Decreto 1311/2005, de 4 de noviembre, sobre la protección y la salud de los trabajadores frente a los riesgos derivados o que puedan derivarse de la exposición a vibraciones mecánicas. Física de las vibraciones. Medida de las vibraciones. Vibraciones mano-brazo: efectos, evaluación y control de la exposición. Vibraciones del cuerpo completo: efectos, evaluación y control de la exposición a vibración del cuerpo completo.

**39.** Ambiente térmico. Ecuación del Balance Térmico. Mecanismos de termorregulación y de intercambio de calor entre el organismo y el ambiente. Efectos del calor y el frío sobre el organismo. Métodos de valoración: Índice WBGT (Wet bulbe globe temperature). Índice de sudoración requerida. Índice PMV-PPD (Predicted Mean Value-Predicted Percentage of Dissatisfied). Índice IREQ (Aislamiento requerido de la vestimenta). Índice WCI (Índice de enfriamiento por el viento). Control de las exposiciones. Principales medidas preventivas.

**40.** Investigación de daños a la salud de los trabajadores: Objetivos de la investigación de los accidentes de trabajo y las enfermedades profesionales. Daños a la salud que se deben investigar. Metodología de la investigación. El informe resultante de la investigación. Características que deben de cumplir las propuestas preventivas emanadas de la investigación.

**41.** Inspecciones de seguridad: Concepto y objetivos de la inspección de seguridad. Inspecciones planificadas y no planificadas. Metodología de la inspección de seguridad. Explotación de los resultados.

## 2.2 Parte especial. 53 temas:

### 2.2.1 SEGURIDAD EN EL TRABAJO. 21 temas.

**1.** Los costes de los accidentes de trabajo: Coste humano y coste económico de los accidentes de trabajo. Coste para el accidentado. Coste para la empresa. Coste para la sociedad. Análisis coste-beneficio de la prevención.

**2.** Control estadístico de la accidentabilidad. Principales índices. La evolución de la siniestralidad en la Comunidad de Madrid. Notificación y registro de los accidentes de trabajo y enfermedades profesionales. Investigación de accidentes de trabajo.

**3.** Disposiciones mínimas sobre señalización de seguridad y salud en el trabajo. Criterios para el empleo de la señalización. Tipos de señalización.

**4.** Utilización de equipos de protección individual. Concepto y prioridad de utilización de los equipos de protección individual (EPI). Mantenimiento de los EPI. Tipos de EPI. La elección de los EPI. El mercado único europeo y el diseño y comercialización de los EPI.

**5.** Protección colectiva: Concepto de protección colectiva, criterios de elección. Análisis previo a la implantación de protección colectiva.

**6.** Disposiciones mínimas de seguridad y salud en el trabajo en las obras de construcción. El estudio y el plan de seguridad y salud. Obligaciones de coordinación en la fase de proyecto y de ejecución. La dirección facultativa de la obra. El libro de incidencias. La paralización de los trabajos. La ley 32/2006 reguladora de la subcontratación en el sector de la construcción.

**7.** Requisitos de seguridad y salud establecidos en el anexo IV del Real Decreto 1627/1997. Riesgos específicos en cada fase. Demolición. Movimientos de tierra, cimentación, estructura, cerramiento y acabados. Convenio General del Sector de la Construcción.

**8.** Trabajos en altura. Medidas de prevención y protección. Trabajos verticales. Equipos de trabajo.

**9.** Riesgos en los lugares de trabajo. Condiciones generales de seguridad en los lugares de trabajo. Condiciones ambientales en los lugares de trabajo. La iluminación en los lugares de trabajo. Locales provisionales y trabajos al aire libre. Normativa aplicable.

**10.** El riesgo de incendio (I): Química del fuego. Cadena del incendio. Prevención de incendios. Comportamiento ante el fuego de los materiales de construcción y elementos constructivos, reacción al fuego y resistencia al fuego. Reglamentación de protección contra incendios según la actividad de los establecimientos. Protección estructural de edificios y locales. Clasificación de los fuegos en función de la naturaleza del combustible. Sistemas de detección y de alarma.

**11.** El riesgo de incendio (II): Medios de lucha contra incendios. Medios de Protección contra incendios, extintores de incendios, bocas de incendio equipadas, hidrantes, columnas secas y rociadores automáticos. Alumbrado de señalización y emergencia. El Real Decreto 1942/1993, de 5 de noviembre, por el que se aprueba el Reglamento de instalaciones de protección contra incendios.

**12.** Máquinas (I): Definición de máquina y de zona peligrosa. Principales riesgos presentes en las máquinas. Selección de las medidas de seguridad. Medidas de prevención intrínseca. Medidas de protección a tomar por parte del diseñador o fabricante; resguardos y dispositivos de protección.

**13.** Máquinas (II): Normativa legal aplicable. El Real Decreto 1644/2008, de 10 de octubre, por el que se establecen las normas para la comercialización y puesta en servicio de las máquinas. Requisitos esenciales de seguridad y salud. Normas armonizadas y presunción de conformidad. Procedimiento de certificación de conformidad. Declaración de conformidad y marcado CE.

**14.** Máquinas (III): Sectores de la madera y del metal. Principales tipos de máquinas. Riesgos en su utilización. Dispositivos de protección. Medidas de prevención.

**15.** Utilización de los equipos de trabajo. La elección del equipo de trabajo. Disposiciones mínimas aplicables a los equipos de trabajo. Disposiciones relativas a la utilización de los equipos de trabajo. Análisis y evaluación de riesgos. Procedimientos de adecuación y puesta en conformidad. Marcado CE, características. Normativa aplicable.

**16.** Equipos de elevación y transporte: Instalación de la máquina. Mantenimiento. Utilización adecuada de los equipos. Equipos para elevar cargas; Ascensores, plataformas elevadoras y montacargas. Grúas. Aparejos. Cabrias. Cabestrantes. Elementos auxiliares; cadenas, cables, cabos, eslingas, ganchos, poleas, etc.

**17.** Riesgos debidos a la electricidad (I): Efectos nocivos de la electricidad. Lesiones producidas por la electricidad en el cuerpo humano. Factores que influyen en el efecto eléctrico; Intensidad de corriente, resistencia del cuerpo humano, tensión aplicada, frecuencia de la corriente, duración del contacto eléctrico, recorrido de la corriente a través del cuerpo, capacidad de reacción de la persona. Actuación en caso de accidente eléctrico.

**18.** Riesgos debidos a la electricidad (II): Tipos de contacto eléctricos. Protección contra contactos eléctricos. Sistemas de protección. El Real Decreto 614/2001, de 8 de junio, sobre disposiciones mínimas para la protección de la salud y seguridad de los trabajadores frente al riesgo eléctrico.

**19.** Explosiones: Concepto de explosión y de atmósfera explosiva. Polvos combustibles y gases y vapores inflamables. Clasificación y características de las áreas en las que pueden formarse atmósferas explosivas. Medidas de prevención de la formación de atmósferas explosivas. Aparatos y sistemas de protección para uso en atmósferas potencialmente explosivas. Fuentes de ignición.

**20.** Espacios confinados: Concepto de espacio confinado. Peligros asociados a un espacio confinado. Actuación ante un espacio confinado. El Permiso de Trabajo. Procedimientos de emergencia y rescate. Formación e información. La presencia de los recursos preventivos. Tipos de espacios confinados y motivos de acceso.

**21.** Almacenamiento de productos químicos. Instrucciones técnicas complementarias sobre almacenamientos de productos inflamables y combustibles, tóxicos, botellas y botellones de gases comprimidos, licuados y disueltos a presión.

### 2.2.2 HIGIENE INDUSTRIAL. 18 temas.

**1.** Toxicología industrial. Concepto de tóxico. Definición y clasificación de los contaminantes. Vías de exposición. Dosis interna, externa, acumulación y vida media. Tipos de acción tóxica. Mecanismos de toxicidad. Relación dosis-efecto y dosisrespuesta. Efectos: Clasificación fisiopatológica de los contaminantes químicos. Medida de la toxicidad en relación con diferentes patrones de exposición. Clasificación y acción tóxica de mutágenos, cancerígenos y tóxicos para la reproducción.

**2.** Normativa sobre comercialización de sustancias y preparados peligrosos. Identificación y comunicación del riesgo químico. Clasificación, envasado y etiquetado de sustancias y preparados peligrosos. Características de peligrosidad de los productos químicos. Criterios de clasificación de sustancias y preparados peligrosos. Mecanismos de información: Etiquetas. Fichas de datos de seguridad.

**3.** Criterios de valoración de agentes químicos. Concepto de criterio de valoración. Bases para el establecimiento de un criterio de valoración. Límites de exposición profesional para agentes químicos en España. Valores límites ambientales (VLA). Valores límites biológicos (VLB). Valores límite internacionales. Tipos y filosofía de los criterios de valoración. Control biológico. Definiciones y bases. Criterios de control biológico. Ventajas, limitaciones y sesgos del control biológico. Implementación del control biológico.

**4.** Medición de los contaminantes químicos. Mediciones puntuales y promedio. Mediciones personales y ambientales. Instrumentos de lectura directa. Sistemas activos de toma de muestras. Calibración de los equipos. Sistemas pasivos de toma de muestras. Transporte y conservación de las muestras. Condicionantes de la toma de muestras. Control de calidad de los equipos de medida.

**5. Análisis de las muestras.** Principales técnicas analíticas. El método analítico: descripción, contenido y características. Procedimientos de validación. Fiabilidad del proceso de medida de concentraciones ambientales y biológicas de los contaminantes químicos. Sistemas de gestión de la calidad. Documentos del sistema de gestión de la calidad: manual de calidad; procedimientos normalizados de trabajo. Elementos del programa de calidad: mantenimiento y calibración de los equipos de toma de muestras y análisis. Evaluación externa de la calidad: ensayos de intercomparación.

**6. Teoría del muestreo.** Representatividad de las mediciones. Estrategias de muestreo. Directrices para la evaluación de la exposición por inhalación de agentes químicos. Modelos estadísticos aplicados a Higiene Industrial.

**7. Control de las exposiciones.** Técnicas generales: Acciones de control técnicas. Acciones de control organizativas. Priorización del control de riesgos. Acciones sobre el agente. Acciones sobre el proceso. Acciones en el local de trabajo. Acciones en los métodos de trabajo. Ventilación general por dilución: tipos y aplicación. Criterios de diseño de un sistema de ventilación general. Cálculo del caudal requerido. Ventilación de talleres y oficinas.

**8. Ventilación por extracción localizada.** Conceptos básicos. Definiciones y ecuaciones fundamentales. Comportamientos dinámicos de las partículas. Flujo de aire en conducciones. Pérdida de carga. Elementos de un sistema de extracción localizada: campanas, conductos, ventiladores, depuradores. Diseño de sistemas de extracción localizada.

**9. Protección de la salud y seguridad de los trabajadores contra los riesgos relacionados con los agentes químicos durante el trabajo.** Criterios generales para la selección y uso de los equipos de protección individual frente a agentes químicos.

**10. Protección de los trabajadores contra los riesgos relacionados con la exposición a agentes cancerígenos durante el trabajo.** Identificación y evaluación de riesgos por agentes carcinógenos. Valores límite de exposición. Exposiciones accidentales y exposiciones no regulares. Prevención y reducción de la exposición.

**11. Disposiciones mínimas de seguridad y salud aplicables a los trabajos con riesgo de exposición al amianto.** Trabajos con riesgo de exposición al amianto. Medidas de prevención y protección. Plan de trabajo. Registro de empresas con riesgo por amianto.

**12. Exposición a contaminantes físicos y químicos en las actividades de los sectores de la madera y el metal.** Riesgos y medidas preventivas en la aplicación de lacas, barnices y disolventes. Riesgos y medidas preventivas en operaciones donde se genere polvo de madera. Riesgos y medidas preventivas en operaciones de soldadura y tratamientos superficiales.

**13.** Agentes biológicos. Características de los agentes biológicos: virus, bacterias, hongos, protozoos y helmintos. Principales efectos para la salud. Factores de la exposición a agentes biológicos. Condicionantes de la gravedad del efecto. Evaluación de los Agentes biológicos. Grupos de riesgo, definiciones. Medición de agentes biológicos: características de los equipos de muestreo y principales técnicas analíticas. Criterios de valoración. Limitaciones de la medición. Control de la exposición a Agentes biológicos. Concepto de contención: principales medidas de contención. Aplicación de las medidas de contención. Real Decreto 664/1997, sobre la protección de los trabajadores contra los riesgos relacionados con la exposición a agentes biológicos durante el trabajo y modificaciones posteriores.

**14.** Protección de la salud y la seguridad de los trabajadores contra los riesgos relacionados con la exposición al ruido. Conceptos básicos. Valores límites de exposición. Evaluación de riesgos. Equipos de medición y procedimiento. Medidas de prevención y protección. Vigilancia de la salud.

**15.** Protección de la salud y la seguridad de los trabajadores frente a los riesgos derivados o que puedan derivarse de la exposición a vibraciones mecánicas. Conceptos básicos. Valores límites de exposición. Evaluación de riesgos. Equipos de medición y procedimiento. Medidas de prevención y protección. Vigilancia de la salud.

**16.** Evaluación de la exposición a ambientes térmicos calurosos. Conceptos básicos. Ecuación del Balance Térmico. Métodos para la estimación del consumo energético. Mecanismos de termorregulación. Mecanismos de intercambio de calor entre el organismo y el ambiente: radiación, convección, conducción y evaporación. Medida de las variables termohigrométricas. Características de la instrumentación. Efectos del calor sobre el organismo. Evaluación de la exposición a ambientes térmicos calurosos. Métodos de valoración. Índice WBGT (Wet bulbe globe temperature). Índice de sudoración requerida. Criterios de valoración. Control de las exposiciones.

**17.** Radiaciones no ionizantes. Conceptos básicos. Naturaleza de las radiaciones no ionizantes. Protección de la salud y la seguridad de los trabajadores contra los riesgos relacionados con la exposición a radiaciones ópticas artificiales. Conceptos básicos. Valores límites de exposición. Evaluación de riesgos. Equipos de medición y procedimiento. Medidas de prevención y protección. Vigilancia de la salud.

**18.** Radiaciones ionizantes. Tipos de radiaciones ionizantes. Magnitudes y unidades: dosis absorbida y equivalente, vida media. Interacción de las radiaciones ionizantes con la materia: Irradiación y Contaminación. Efectos de las radiaciones ionizantes. Métodos de detección y medición de las radiaciones ionizantes. Protección radiológica: medidas básicas de protección radiológica. Real Decreto 783/2001, Reglamento sobre protección sanitaria contra radiaciones ionizantes. Radiación natural: Radón. Radiación cósmica (aeronaves). Instalaciones nucleares y radiactivas. Real Decreto 1836/1999, Reglamento sobre instalaciones nucleares y radiactivas. Instalación y utilización de aparatos de rayos X con fines de diagnóstico médico.



## 2.2.3 ERGONOMÍA Y PSICOSOCIOLOGÍA APLICADA. 14 temas.

**1. Ergonomía: Conceptos y objetivos. Metodología ergonómica. Modelos y métodos aplicables en Ergonomía. Procedimiento metodológico para la evaluación de riesgos en Ergonomía y Psicosociología.**

**2. Técnicas de investigación en Ergonomía y Psicosociología: La observación, las entrevistas y los grupos de discusión. La encuesta y las escalas de actitudes. Métodos estadísticos, tipos de estudio, selección de muestras, definición y selección de las variables de estudio, recogida y análisis de los datos aplicados en Ergonomía y Psicosociología.**

**3. Calidad del ambiente interior: Evaluación, prevención y control de riesgos. Los factores ambientales en el Real Decreto 486/1997: Las condiciones ambientales y de iluminación mínimas de los lugares de trabajo; criterios para su evaluación y acondicionamiento. Evaluación del bienestar térmico. Normativa aplicable. Los índices PMV y PPD.**

**4. Evaluación del ambiente físico basada en la valoración de sus efectos sobre el trabajador: Aspectos ergonómicos del ruido y su evaluación: Criterios SIL y NR.**

**5. Principios ergonómicos aplicables para el diseño del puesto de trabajo. Bases antropométricas dinámicas y estáticas.**

**6. Pantallas de visualización de datos: Metodología para la evaluación específica de los riesgos derivados. Acondicionamiento de los puestos de trabajo con pantallas de visualización de datos. El Real Decreto 488/1997.**

**7. Carga física de trabajo: Fisiología de la actividad muscular. La capacidad de trabajo física. Medición de la carga derivada del trabajo dinámico mediante el consumo de oxígeno. Fatiga física y su recuperación. Carga física de trabajo: Su valoración mediante la medición de la frecuencia cardiaca. Los Criterios de Chamoux y de Frimat. Manipulación manual de cargas. Riesgos asociados y su prevención. El Real Decreto 487/1997.**

**8. Posturas de trabajo: Factores que las determinan. Criterios para la evaluación de las posturas de trabajo. Riesgos derivados de las posturas de trabajo y su prevención. Métodos de evaluación de las posturas de trabajo basados en la observación. El método OWAS y el método REBA.**

**9. Trastornos musculoesqueléticos. Identificación de los factores de riesgo asociados y su prevención. Métodos de evaluación de estos riesgos.**

**10. Carga mental de trabajo: Factores determinantes y características de la carga mental. Efectos derivados y su prevención. Métodos de evaluación basados en factores de carga inherentes a la tarea. Métodos de evaluación basados en las alteraciones fisiológicas, psicológicas y de comportamiento de los individuos.**

**11. Factores psicosociales: Los aspectos relativos al diseño de las tareas. Riesgos derivados de la división del trabajo y su prevención. Los aspectos relativos a la organización del tiempo de trabajo. Riesgos derivados del trabajo a turnos y nocturno. Metodología para la evaluación de los factores psicosociales.**



**12.** Estrés laboral: Estresores; factores modulares del estrés; respuestas fisiológicas, cognitivas y comportamentales al estrés. Consecuencias del estrés para la empresa y el individuo. Evaluación y prevención del riesgo derivado del estrés laboral.

**13.** La violencia, el acoso y hostigamiento en el trabajo (mobbing). El trabajo bajo presión. Motivación y satisfacción laboral. El efecto del «quemado» (burn out). Otros aspectos de índole psicosocial.

**14.** La intervención psicosocial: Sobre la organización del trabajo, sobre el estilo de dirección, y sobre los individuos. Procesos organizacionales para el control del riesgo. Comunicación y sistemas de información. Motivación. Campañas de divulgación y sensibilización. Técnicas de participación. Técnicas de negociación.

## Pruebas

### 1º Ejercicio

• Cuestionario tipo **test de 120 preguntas** sobre todo el programa.

### 2º Ejercicio

• **Desarrollo de dos temas por escrito** a elegir entre cuatro obtenidos mediante sorteo por el tribunal entre los que forman parte del temario específico.

### 3º Ejercicio

• **Supuesto práctico** que se elegirá entre dos propuestos por el tribunal.

## Temario de referencia (A2 – 68 temas)

- **BLOQUE 1 Programa común (15 temas)**
  - El mismo que A1 (pág. 6)
- **BLOQUE 2 Programa específico (53 temas)**

1. Conceptos básicos relativos a la seguridad y salud en el trabajo. El trabajo y la salud. Concepto de riesgo laboral. Protección y prevención. Prevención en el diseño. Condiciones de trabajo en relación con la salud. Factores de riesgo. Daños derivados del trabajo. Las técnicas preventivas. Seguridad en el Trabajo. Higiene industrial. Ergonomía. Psicología Aplicada. Medicina en el Trabajo. Técnicas de participación. La información y la comunicación. La formación.

2. Unión Europea: Las actuaciones en materia de Seguridad y Salud en el trabajo en el ámbito de las instituciones comunitarias. Las instituciones comunitarias relacionadas con esta materia. Las directivas sobre disposiciones mínimas de seguridad y salud en el trabajo. Las directivas del mercado interior único y su relación con la seguridad y salud en el trabajo. El concepto de seguridad en el producto y de los requisitos esenciales de seguridad de los productos.

3. El marco jurídico de la prevención de riesgos laborales en España: antecedentes. La Constitución de 1978. El Estatuto de los Trabajadores. La ley General de la Seguridad Social. La Ley sobre Infracciones y Sanciones en el Orden Social. La articulación jurídica de la Prevención de Riesgos Laborales. Disposiciones específicas de desarrollo de la Ley de Prevención de Riesgos Laborales.

4. La adaptación de la normativa de prevención de riesgos laborales al ámbito de las Administraciones Públicas: las excepciones de la Ley de Prevención. Real Decreto 67/2010, de 29 de enero, de adaptación de la legislación de Prevención de Riesgos Laborales a la Administración General del Estado.

5. Actuaciones de las Administraciones Públicas competentes en materia de Seguridad y Salud en el Trabajo en España. Funciones y actuaciones de la Inspección de Trabajo y Seguridad Social. El Instituto Nacional de Seguridad e Higiene en el Trabajo. Los órganos técnicos de las Comunidades Autónomas. La Red Española de Seguridad y Salud en el Trabajo. La Comisión Nacional de Seguridad y Salud en el Trabajo. La Fundación para la Prevención de Riesgos Laborales. La Seguridad Social y las Mutuas Colaboradoras con la Seguridad Social.

6. Actuaciones de las Administraciones Públicas competentes en materia sanitaria y de industria. La Ley General de Salud Pública. La Ley de Industria. Reglamentos de Seguridad Industrial.

7. La Ley de Prevención de Riesgos Laborales. Ámbito de aplicación. Derechos y deberes. Consulta y participación de los trabajadores. Obligaciones de los fabricantes, importadores y suministradores. Ley 54/2003 de 12 de diciembre, de reforma del marco normativo de la prevención de riesgos laborales.

**8.** El Reglamento de los Servicios de Prevención. Real Decreto 39/1997, de 17 de enero. La integración de la actividad preventiva. La evaluación de riesgos. La planificación de la prevención. Características y funciones de los servicios de prevención. La organización de recursos para las actividades preventivas. Funciones y niveles de cualificación. Los servicios de prevención ajenos a las empresas. Las auditorías de prevención.

**9.** Real Decreto 17/2004, de 30 de enero, por el que se desarrolla el artículo 24 de la ley 31/1995, de 8 de noviembre, de Prevención de riesgos Laborales, en materia de coordinación de actividades empresariales.

**10.** Protección de la maternidad y de los menores: Riesgos laborales específicos para la mujer trabajadora en el periodo de embarazo, posparto y lactancia. Legislación vigente de protección de la maternidad. Medidas preventivas frente a los riesgos específicos. Riesgos específicos para los menores en razón de su trabajo. Legislación vigente de protección de los menores. Trabajos prohibidos. Empresas de Trabajo Temporal.

**11.** Otras técnicas relacionadas con la prevención: Sistemas integrados de gestión de calidad, prevención y medio ambiente. La seguridad vial. La seguridad industrial y la prevención de riesgos patrimoniales. La gestión de la eliminación de residuos.

**12.** El accidente de trabajo y la enfermedad profesional en el sistema de la Seguridad Social. Orden TAS/2926/2002, de 19 de noviembre, por la que se establecen nuevos modelos para notificación de los accidentes de trabajo y se posibilita su transmisión por procedimiento electrónico. Cuadro de enfermedades profesionales. Real Decreto 1299/2006 de 10 de noviembre por el que se aprueba el cuadro de enfermedades profesionales en el sistema de la Seguridad Social y se establecen criterios para su notificación y registro.

**13.** Técnicas de Seguridad: el concepto del riesgo y la teoría de la causalidad. Técnicas específicas. Técnicas generales: analíticas y operativas. Inspecciones de seguridad: concepto y objetivo de las inspecciones de seguridad. Inspecciones planificadas y no planificadas. La investigación de accidentes: concepto y objetivos. Metodología general de la investigación. El estudio de las causas. El informe. El análisis estadístico de los accidentes. Índices estadísticos.

**14.** Utilización de equipos de protección individual. Concepto y prioridad de utilización de los equipos de protección individual (EPI). El Real Decreto 773/1997, de 30 de mayo, y la guía técnica del Instituto Nacional de Seguridad y Salud en el Trabajo. Normativa del mercado único europeo relativa al diseño y comercialización de los EPI. Real Decreto 1407/1992, de 20 de noviembre, sobre comercialización y libre circulación intracomunitaria de los EPI. Definición de EPI y tipos. Requisitos que deben exigirse en la adquisición de los EPI según su tipo.

**15.** Disposiciones mínimas de Seguridad y Salud en los lugares de trabajo: el Real Decreto 486/1997 de 14 de abril, y guía técnica del Instituto Nacional de Seguridad e Higiene en el Trabajo para la evaluación y prevención de riesgos. Ámbitos en los que se mantiene vigente la Ordenanza General de Seguridad e Higiene en el Trabajo, de 9 de marzo de 1971. Comunicación de apertura de un centro de trabajo.

**16. Normas y señalización de seguridad y salud:** La norma interna de seguridad. Objetivos. Concepto y tipos de señalización. Objeto y utilización adecuada de la señalización de seguridad. El Real Decreto 485/1997, de 14 de abril, sobre señalización de seguridad y salud en el trabajo. La guía técnica del Instituto Nacional de Seguridad e Higiene en el Trabajo.

**17. Utilización de equipos de trabajo:** el Real Decreto 1215/1997, de 18 de julio, sobre la utilización por los trabajadores de equipos de trabajo y su modificación por el Real Decreto 2177/2004, de 12 de noviembre. La guía técnica del Instituto Nacional de Seguridad y Salud en el Trabajo (1ª parte).

**18. Comercialización y puesta en servicio de máquinas.** Requisitos esenciales de Seguridad y Salud. La certificación y el marcado CE. Real Decreto 1644/2008, de 10 de octubre, por el que se establecen las normas para la comercialización y puesta en servicio de las máquinas. Seguridad de las máquinas. Aparatos e instalaciones a presión. Maquinaria móvil. Aparatos de elevación de cargas y de personas. Normativa vigente.

**19. Prevención y protección contra riesgo de explosión:** Productos inflamables y su almacenamiento. Real Decreto 681/2003, de 12 de junio, sobre la protección de la salud y la seguridad de los trabajadores expuestos a los riesgos derivados de atmósferas explosivas en el lugar de trabajo. Guía Técnica del INSHT.

**20. Prevención y protección contra riesgo de incendios:** Conceptos básicos sobre causas y propagación de los incendios. Principios generales de prevención y protección. Real Decreto 314/2006, de 17 de marzo, por el que se aprueba el Código Técnico de la Edificación. Real Decreto 2267/2004, de 3 de diciembre, por el que se aprueba el Reglamento de seguridad contra incendios en los establecimientos industriales. La aplicación del capítulo VII del título II de la Ordenanza General de Seguridad e Higiene en el trabajo de 1971. La aplicación de las disposiciones específicas de las Comunidades Autónomas y de las Ordenanzas Municipales.

**21. Instalaciones de detección, alarma y extinción de incendios.** Reglamentación de industria de instalaciones de protección contra incendios: Real Decreto 1942/1993, de 5 de noviembre, y la Orden de desarrollo del 16 de abril de 1998. Planes de emergencia y evacuación. Actuaciones ante una situación de emergencia. Manual de autoprotección para el desarrollo del Plan de emergencia y de evacuación de locales y edificios. Real Decreto 393/2007, de 23 de marzo, por el que se aprueba la Norma Básica de Autoprotección de los centros, establecimientos y dependencias dedicados a actividades que puedan dar origen a situaciones de emergencia.

**22. Riesgos eléctricos:** características de la corriente eléctrica. Efectos fisiológicos de la corriente eléctrica. Factores de riesgo. Sistemas de protección contra contactos eléctricos en baja tensión. Trabajos en baja tensión, sin tensión y en tensión. Actuación en caso de accidente eléctrico. Real Decreto 614/2001, de 8 de Junio, sobre disposiciones mínimas para la protección de la Salud y Seguridad de los trabajadores frente al riesgo eléctrico y la guía técnica del Instituto Nacional de Seguridad e Higiene en el Trabajo. Otras normativas aplicables.

**23. Normativa sobre accidentes graves en los que intervengan sustancias peligrosas.** Riesgo en el almacenamiento y manipulación de productos químicos peligrosos. Medidas de protección. Normativa vigente e Instrucciones Técnicas Complementarias.

**24.** Seguridad y salud en las obras de construcción: principales riesgos propios de las obras de construcción. Real Decreto 1627/1997, de 24 de octubre, sobre disposiciones mínimas de Seguridad y Salud en las obras de construcción. Real Decreto 2177/2004 por el que se modifica el Real Decreto 1215/1997 por el que se establecen las disposiciones mínimas de seguridad y salud para la utilización de los trabajadores de los equipos de trabajo en materia de trabajos temporales en altura. Actuaciones de la Administración Pública, y las guías técnicas del Instituto Nacional de Seguridad e Higiene en el Trabajo. La Ley 32/2006, de 18 de octubre, reguladora de la subcontratación en el Sector de la Construcción y su normativa de desarrollo. Convenio Colectivo del Sector de la Construcción: principales características en materia de seguridad y salud laboral.

**25.** Riesgos y medidas preventivas en las diferentes fases de una obra de construcción (I): Implantación de obra; instalaciones de higiene y bienestar; tratamiento de los servicios afectados; zonificación; instalaciones y maquinaria fija. Demoliciones y derribos, métodos, plan de demolición, movimiento de tierras y excavaciones. Estabilidad de los terrenos. Trabajos con explosivos. Solicitaciones, entibaciones y tipos. Taludes y tipos. Tablestacas, bataches, muros pantalla. Cimentaciones. Cimentaciones especiales.

**26.** Riesgos y medidas preventivas en las diferentes fases de una obra de construcción (II): Estabilidad y solidez. Muros. Estructuras en edificios de hormigón, metálicas, mixtas, prefabricadas. Estructuras en obra civil. Albañilería, fachadas tradicionales y muros cortina. Cubiertas, lucernarios y tejados. Acabados e instalaciones. Pavimentación y aglomerados asfálticos. Túneles. Presas.

**27.** Riesgos y medidas preventivas en el uso de equipos de trabajo y maquinaria de obra. Escaleras manuales. Andamios y plataformas, condiciones generales. Maquinaria y equipos de movimiento de tierras. Maquinaria y equipos de elevación de cargas. Montacargas. Otra maquinaria de obra. Equipos de protección individual. Acopios de materiales. Productos tóxicos y peligrosos. Trabajos en obras de construcción con riesgo de exposición a amianto. Prevención de incendios. Instalación eléctrica en obra: Primeros auxiliares, emergencia y evacuación.

**28.** Protección colectiva. Sistemas provisionales de protección de borde, redes, trabajos con técnicas verticales, Normas UNE relacionadas. Plataformas de descarga de materiales. Cestas suspendidas. Marquesinas. Andamios tubulares. Torres de acceso y torres de trabajo. Plataformas elevadoras sobre mástil. Plataformas suspendidas de nivel variable de accionamiento manual o motorizado. Plataformas elevadoras móviles de personal Andamios de borriquetas. Normas UNE relacionadas.

**29.** Soldadura eléctrica y oxiacetilénica: Principales riesgos y medidas preventivas, presentes en las operaciones de soldadura. Espacios confinados: concepto, riesgos, medidas preventivas y procedimiento de trabajo.

**30.** Tecnología mecánica: Fundición. Modelos y cajas de machos. Moldeo en arena. Defectos de las piezas procedentes de fundición. Conformado por deformación plástica. Procesos de estirado. Procesos de extrusión. Procesos de laminación. Procesos de forja. Conformado por eliminación de material. Teorías de corte. Herramientas de corte. Torneado. Fresado. Mecanizado de agujeros. Rectificado. Mecanizado con arranque de viruta.

**31.** Higiene Industrial. Conceptos básicos. Definición, objetivos y ramas. Tipos de agentes contaminantes. Concepto de exposición, dosis y valor límite. Noción de sustancia y preparado peligroso. La encuesta higiénica.

**32.** Toxicología laboral: Clasificación de los agentes químicos según su estado y forma. Vías de entrada en el organismo. Interacción con el organismo. Daños derivados del trabajo a corto y largo plazo. Factores determinantes de la toxicidad. Efectos aditivos y sinérgicos. Valoración del riesgo.

**33.** Legislación del mercado único europeo sobre sustancias y preparados peligrosos: Notificación, clasificación, envasado y etiquetado de sustancias y preparados peligrosos. Ficha de datos de seguridad. Limitaciones de la comercialización y uso de las sustancias y los preparados peligrosos. Legislación específica de los productos fitosanitarios. Reglamento (CE) 1907/2006 del Parlamento Europeo y del Consejo de 18 de diciembre de 2006 relativo al registro, la evaluación, la autorización y la restricción de las sustancias y preparados químicos (REACH).

**34.** Agentes químicos: la evaluación de la exposición. Estrategia de muestreo. Sistemas de medida directa y de toma de muestras. Control de calidad de los equipos de medida y calibración de los muestreadores. El método analítico y las técnicas de análisis.

**35.** Agentes químicos: criterios de valoración. Valores límites ambientales: concepto y tipos. Valores límites ambientales de exposición profesional en España. Otros límites de referencia. Los TLV de la ACGIH. Normativa española. Criterios biológicos de valoración de la exposición a contaminantes químicos. Indicador biológico. Valores límites biológicos en España. Otros límites de referencia. Los BEI de la ACGIH.

**36.** Control de riesgos por exposición a agentes químicos: prevención en el diseño. El principio de sustitución. El control sobre la fuente. Extracción localizada. Actuaciones sobre el ambiente. Ventilación general. Medidas preventivas sobre las personas. La protección personal. La vigilancia específica de la salud. Otras medidas preventivas: organizativas, limitación de acceso, etc.

**37.** Real Decreto 374/2001, de 6 de abril, sobre la protección de la salud y seguridad de los trabajadores contra los riesgos relacionados con los agentes químicos durante el trabajo. Objeto y ámbito de aplicación. Definiciones. Concepto y utilización de los valores límites vinculantes e indicativos. Obligación del empresario. Relación con otros Reales Decretos y Reglamentos. Guía técnica del Instituto Nacional de Seguridad e Higiene en el Trabajo.

**38.** Prevención de riesgos por exposición a agentes cancerígenos y mutagénicos: concepto y categorías de agente cancerígeno y de agente mutagénico. El Real Decreto 665/1997, de 12 de mayo, y sus modificaciones por el Real Decreto 1124/2000, de 16 de junio, y por el Real Decreto 349/2003, de 21 de Marzo. Legislación vigente sobre amianto.

**39.** Prevención de riesgos por exposición al ruido: Características físicas del ruido. Parámetros de medida. Tipos de ruido laboral. Mecanismos de la audición. Riesgos por exposición al ruido. Evaluación del riesgo por exposición al ruido. Medidas preventivas. Real Decreto 286/2006, de 10 de marzo, sobre la protección de la salud y la seguridad de los trabajadores contra los riesgos relacionados con la exposición al ruido. La legislación del mercado único sobre máquinas en relación con el ruido emitido.

**40.** Prevención de riesgos por exposición a las vibraciones: características físicas de las vibraciones. Tipos de vibraciones. Riesgos laborales por exposición a las vibraciones. Métodos de evaluación del riesgo y medidas preventivas. Real Decreto 1311/2005, de 4 de noviembre, sobre la protección de la salud y la seguridad de los trabajadores frente a los riesgos derivados o que puedan derivarse de la exposición a vibraciones mecánicas.

**41.** Prevención de riesgos por exposición a radiaciones ionizantes: Concepto y tipos de radiaciones ionizantes. Interacción en el organismo. Riesgos por exposición a estas radiaciones. Principales actividades con este tipo de riesgos. Conceptos básicos de protección radiológica. La reglamentación vigente sobre protección contra las radiaciones ionizantes. Real Decreto 783/2001, de 6 de julio, por el que se aprueba el Reglamento de protección sanitaria contra radiaciones ionizantes. Real Decreto 413/1997, de 21 de marzo, sobre protección de los trabajadores externos con riesgo de exposición a radiaciones ionizantes por intervención en zona controlada.

**42.** Prevención de riesgos por exposición a radiaciones no ionizantes. Clasificación y características físicas de las principales radiaciones no ionizantes: ultravioleta, luz visible, radiaciones infrarrojas, microondas y láseres. Riesgos para la salud, evaluación del riesgo y medidas preventivas. Problemática de las radiaciones de baja frecuencia. Exposición a campos eléctricos y magnéticos. Normativa española y Directivas Europeas.

**43.** Prevención de riesgos por exposición a agentes biológicos. Conceptos y definición de agente biológico. Clasificación. Vías de entrada en el organismo. Efectos sobre el individuo. Clasificación por grupos según el riesgo que presentan. Medidas preventivas de contención. Aplicación del Real Decreto 664/1997 de 12 de mayo, y de la Orden de 25 de marzo de 1998 que lo adapta al progreso técnico. La guía técnica del Instituto Nacional de Seguridad y Salud en el Trabajo.

**44.** Las condiciones termohigrométricas en los lugares de trabajo. Parámetros a considerar. Efectos sobre la salud. Equipos de medida. Valores de referencia en la normativa española. Evaluación del riesgo en ambientes calurosos. Índice WBGT. Medidas preventivas. El riesgo de estrés por frío y su valoración. El TLV de la ACGIH. Aplicación del reglamento de seguridad para plantas e instalaciones frigoríficas.

**45.** Riesgos higiénicos en la agricultura y en la industria alimentaria. Agricultura. Riesgos específicos. Riesgos derivados del manejo de plaguicidas. Aspectos toxicológicos de los principales grupos de plaguicidas. Evaluación y control de riesgos. Operaciones en viveros e invernaderos. Industria alimentaria, sectores específicos: cárnica, avícola, láctea, conservas alimenticias, cereales, panaderías. Riesgos específicos y su prevención.

**46.** Ergonomía: concepto y objetivos. El ser humano y su entorno. Ergonomía en el proyecto. Concepción y diseño de puestos de trabajo. La organización del trabajo. Las exigencias de la tarea. El trabajo a turnos. La carga mental.

**47.** Especificaciones ergonómicas del ambiente físico. Las condiciones termohigrométricas. Disconfort térmico. Métodos de valoración y medidas preventivas. El concepto de confort acústico. Las molestias producidas por el ruido en el trabajo. Criterios de valoración. La interferencia del ruido en la conversación. Criterios de valoración.



**48.** Iluminación y color. Factores de la visión. Condiciones generales de la iluminación en los lugares de trabajo. Efectos sobre la salud. Fatiga visual. Condiciones de la iluminación. Niveles mínimos exigibles. La iluminación en los puestos de trabajo donde se utilizan pantallas de visualización de datos. Equipos de medida.

**49.** Carga física de trabajo: consideraciones generales. Carga física estática y dinámica. Fatiga física. Lesiones y patologías. Métodos de evaluación de los riesgos. Criterio para determinar el consumo energético. Determinación de la frecuencia cardiaca. Procedimientos basados en el consumo de oxígeno. Prevención de los riesgos derivados de la carga física de trabajo. Manipulación manual de cargas. Posturas de trabajo. Movimientos repetitivos.

**50.** Manipulación manual de cargas. La evaluación y prevención del riesgo. Aplicación del Real Decreto 487/1997, de 14 de abril, y de la guía técnica del Instituto Nacional de Seguridad e Higiene en el trabajo. El trabajo en oficinas. El trabajo en los puestos que incluyen pantalla de visualización de datos. Prevención de riesgos y evaluación. Aplicación del Real Decreto 488/1997, de 14 de abril, y la guía técnica del Instituto Nacional de Seguridad e Higiene en el Trabajo. El denominado síndrome del edificio enfermo.

**51.** Factores de riesgo psicosociales: Concepto de riesgos psicosociales. Métodos de evaluación. La prevención del riesgo. El estrés: Sus formas. Consecuencias físicas y fisiológicas del estrés. Consecuencias psicológicas. La ansiedad y la depresión. Técnicas de control del estrés. Síndromes específicos: burn out, mobbing, etc.

**52.** Concepto de salud y prevención. Concepto y objetivos de la medicina del trabajo. Patologías de origen laboral. Epidemiología laboral. Vigilancia de la salud. Protocolos de vigilancia sanitaria específica. Promoción de la salud. Planificación e información sanitaria. Las drogas en el trabajo. Normativa aplicable.

**53.** La formación en prevención de riesgos laborales. Derechos y obligaciones. La planificación de la formación en la empresa. El diagnóstico de necesidades. La definición de objetivos. La determinación de los programas. Métodos y técnicas formativas. Las nuevas tecnologías aplicadas a la formación. La evaluación.



## Pruebas

1º Ejercicio	2º Ejercicio	3º Ejercicio
•Cuestionario tipo <b>test de 100 preguntas</b> sobre todo el programa.	• <b>Desarrollo de dos temas por escrito</b> a elegir entre cuatro obtenidos mediante sorteo por el tribunal entre los que forman parte del temario específico.	• <b>Supuesto práctico</b> que se elegirá entre dos propuestos por el tribunal.

## Otras plazas ofertadas y pendientes de convocar

1. **OEP/ 2015 Comunidad de Madrid** BOCM núm. 287 de jueves 3 de diciembre de 2015.  
Escala de Seguridad y Salud en el Trabajo (A1) 11 plazas.
2. **OEP/2016 Comunidad de Castilla y León** BOCYL núm. 24 de 5 de febrero de 2016.  
Cuerpo Técnico y Diplomados Especialistas (Escala de Seguridad e Higiene en el Trabajo) 10 plazas.

## B. Técnicos en Prevención de Riesgos Laborales

### Titulación exigida

- **Base legislativa:**

- DOG núm. 59 de 26 de marzo de 2012: *Resolución de 14 de marzo de 2012, de la Dirección de Recursos Humanos, por la que se abre el plazo para inscripción de aspirantes de diversas categorías sanitarias y de gestión y servicios para vinculaciones temporales en el ámbito de las instituciones sanitarias del Servicio Gallego de Salud y entidades adscritas a la Consellería de Sanidad.*



Técnicos en Prevención de Riesgos Laborales (A1)	
Funciones	Titulación
Ejercicio de las labores técnicas en materia de prevención de riesgos laborales, de acuerdo con lo dispuesto en la legislación de prevención de riesgos laborales y, en particular, en los artículos 7.1 y 9.2 de la Ley 31/1995, de 8 de noviembre, de prevención de riesgos laborales, o norma que la sustituya, en las áreas, respectivamente, de seguridad en el trabajo, higiene industrial y ergonomía y psicología aplicada, sin perjuicio de las funciones que, en materia minera, ejerza el personal funcionario con competencias en materia de prevención de riesgos laborales de la consejería competente en esta área.	Título universitario de grado, licenciado/a o ingeniero/a o arquitecto/a.  Y deberá poseer la formación acreditada en las tres disciplinas previstas en el Real decreto 39/1997, de 17 de enero, por el que se aprueba el Reglamento de los servicios de prevención: seguridad en el trabajo, higiene industrial y ergonomía y psicología aplicada.

### Plazas ofertadas

- **OEP 2015:** 19 plazas (*DECRETO 59/2015, de 16 de abril, publicado en el DOG Núm. 76 del jueves, 23 de abril de 2015*).
- **OEP 2016:** 2 plazas (*DECRETO 22/2016, de 25 de febrero, publicado en el DOG Núm. 45 del lunes, 7 de marzo de 2016*).



## Temario de referencia (A1 – 49 temas)

### • BLOQUE 1 Parte común (8 temas)

1. La Constitución española: principios fundamentales, derechos y deberes fundamentales de los españoles. La protección de la salud en la constitución.

2. Estatuto de autonomía de Galicia: estructura y contenido. El Parlamento. La Xunta y su Presidente. La Administración pública gallega.

3. La Ley general de sanidad: fundamentos y características. Competencias de las administraciones públicas en relación con la salud. Derechos y deberes de los usuarios del sistema sanitario público.

4. La Ley de salud de Galicia: el sistema público de salud de Galicia. Competencias sanitarias de las administraciones públicas de Galicia. El Servicio Gallego de Salud. La estructura organizativa de gestión integrada: disposiciones que la regulan.

5. El Estatuto marco del personal estatutario de los servicios de salud: Clasificación del personal estatutario. Derechos y deberes. Retribuciones. Jornada de trabajo. Situaciones del personal estatutario. Régimen disciplinario. Incompatibilidades. Representación, participación y negociación colectiva.

6. El personal estatutario del Servicio Gallego de Salud: régimen de provisión y selección de plazas.

7. La Ley orgánica 15/1999, de 13 de diciembre, de protección de datos de carácter personal. La Ley gallega 3/2001, de 28 de mayo, reguladora del consentimiento informado y de la historia clínica de los pacientes.

8. La Ley 31/1995, de 8 de noviembre, de prevención de riesgos laborales: capítulos I, II, III y V. Principales riesgos y medidas de prevención en las IISS. Legislación sobre igualdad de género: su aplicación en los distintos ámbitos de la función pública.

### • BLOQUE 2 Parte específica (41 temas)

## Pruebas

### 1º Ejercicio

- Cuestionario tipo **test de 50 preguntas** sobre el contenido de la **parte específica** del programa.
- Cuestionario **tipo test de otras 50 preguntas** de **supuestos prácticos** sobre los temas de la **parte específica** del programa con contenido relacionado con las competencias profesionales de la categoría.

### 2º Ejercicio

- Cuestionario tipo **test de 10 preguntas** sobre el contenido **de la parte común** del programa.
- Este ejercicio deberá realizarse exclusivamente en lengua gallega.

### 3º ejercicio

- Cuestionario de **10 preguntas tipo test** mediante el cual se evidencie el **conocimiento** por parte de los aspirantes de la **lengua gallega**.
- Estarán **exentos** de la realización de este ejercicio los que acrediten poseer el Celga IV.

## C. Subinspectores laborales. Escala de Seguridad y Salud Laboral

Esta nueva escala de Subinspectores de Seguridad y Salud en el Trabajo se crea en 2015.



### Titulación exigida

- **Base legislativa:**
  - Fue creada por la Ley 23/2015, de 21 de julio, Ordenadora del Sistema de Inspección de Trabajo y Seguridad Social.
  - Ley 7/2007, de 12 de abril, del Estatuto Básico del Empleado Público.

Subinspectores Laborales – Escala de Seguridad y Salud Laboral (A2)	
Funciones	Titulación
<ul style="list-style-type: none"> <li>- La comprobación del cumplimiento y control de la aplicación de la normativa de prevención de riesgos laborales en los aspectos que afecten directamente a las condiciones materiales de trabajo.</li> <li>- La vigilancia del cumplimiento de la normativa jurídico-técnica con incidencia en materia de prevención de riesgos laborales.</li> <li>- Programas de actuación preventiva de la Inspección de Trabajo y Seguridad Social derivados del análisis de la siniestralidad laboral.</li> <li>- La información y asesoramiento a empresarios y trabajadores, con ocasión del ejercicio de su función inspectora, sobre la forma más efectiva de cumplimiento de la normativa de prevención de riesgos laborales.</li> <li>- Cuantas otras funciones de análoga naturaleza les fuesen encomendadas por los responsables de la unidad, grupo o equipo a la que estén adscritos para el desarrollo de los cometidos de la Inspección de Trabajo y Seguridad Social, en el marco de sus competencias.</li> </ul>	<p>Título universitario oficial de Graduado adscrito a la rama del conocimiento de ciencias, ciencias de la salud, o ingeniería y arquitectura.</p> <p>Asimismo, seguirán siendo válidos para el acceso a dicha Escala los títulos de la ordenación universitaria anterior en los términos previstos en la Ley 7/2007, de 12 de abril, del Estatuto Básico del Empleado Público, siempre que se trate de títulos que se correspondan con dichas ramas o áreas de conocimiento.</p>

### Plazas ofertadas

- **OEP 2016 (1ª vez que se convocan):** 50 plazas (*Real Decreto 105/2016, de 18 de marzo, publicado en el BOE Núm. 70 del martes, 22 de marzo de 2016*).

## Temario de referencia (A2 – 95 temas)

- **Primera parte: 26 temas generales**

### Organización del Estado, de la Administración Pública y de la Unión Europea

1. La Constitución española de 1978: Estructura y contenido. Derechos y deberes fundamentales. Principios rectores de la política social y económica. El Tribunal Constitucional. El Defensor del Pueblo. La Corona. Funciones constitucionales del Rey. El referendo.

2. El Congreso: composición y atribuciones. El Senado: composición y atribuciones. Proceso de elaboración de las leyes. El Gobierno y la Administración. Relaciones entre el Gobierno y las Cortes Generales. El Poder Judicial en la Constitución. El Consejo General del Poder Judicial.

3. La Ley 40/2015 de Régimen Jurídico del Sector Público; objeto y ámbito de aplicación. Estructura de la Administración General del Estado. Organización central de la Administración General del Estado. Organización territorial de la Administración General del Estado. Las Delegaciones y Subdelegaciones del Gobierno. Los servicios territoriales.

4. Las Comunidades Autónomas: Constitución y competencias. Estatutos de Autonomía. El sistema institucional de las Comunidades Autónomas. La provincia. El municipio. Relaciones entre las Administraciones Públicas, colaboración y cooperación.

5. La Unión Europea. El Derecho Comunitario. Sus Fuentes. El Derecho Originario: los Tratados. El Derecho Derivado: Los Reglamentos, las Directivas, las Decisiones, las Recomendaciones y los Dictámenes. La eficacia del Derecho Comunitario en el ordenamiento jurídico estatal.

### Derecho Administrativo y Derecho Mercantil

6. Las fuentes del Derecho administrativo. La Ley. El Decreto-ley. La legislación delegada. La potestad reglamentaria de la Administración. El Reglamento. Jerarquía de fuentes.

7. La Ley 39/2015, de Procedimiento Administrativo Común de las Administraciones Públicas: objeto y ámbito de aplicación. Los interesados en el procedimiento. Derechos de las personas en sus relaciones con la Administración. Términos y plazos. Los actos administrativos: concepto. Requisitos. Eficacia. Nulidad y anulabilidad.

8. El procedimiento administrativo común. Concepto y naturaleza. El procedimiento administrativo como garantía. Derechos de los interesados. Iniciación. Ordenación. Instrucción: disposiciones generales, prueba, informes, participación de los interesados. Finalización. Ejecución.

9. Los recursos administrativos: recurso de reposición, recurso de alzada y recurso extraordinario de revisión. Reclamaciones previas al ejercicio de acciones civiles y laborales. Recurso contencioso administrativo: naturaleza, extensión y límites.

**10.** La administración electrónica. Marco normativo general. Medidas para promover y favorecer la igualdad de género en el acceso al empleo y en la promoción profesional. La igualdad de género en la Administración Pública. Ley Orgánica 1/2004, de 28 de diciembre, de Medidas de Protección Integral contra la violencia de género.

**11.** Régimen jurídico del personal al servicio de las Administraciones Públicas. Derechos y deberes de los funcionarios. Situaciones. Incompatibilidades. Régimen disciplinario. Responsabilidad de las Administraciones Públicas. Responsabilidad de los funcionarios.

**12.** Concepto de derecho mercantil. Clases de empresarios: individual y social. Concepto legal de sociedad mercantil. Sociedades civiles en forma mercantil. Clasificación de las Sociedades Mercantiles La Sociedad de Responsabilidad Limitada. La Sociedad Anónima.

### **Temas generales de empresa, relaciones laborales y seguridad social**

**13.** El derecho del trabajo: Concepto. Sus fuentes. Conflicto entre normas laborales estatales o pactadas. El contrato de trabajo. Jornada y tiempo de trabajo. Modalidades de contratación. Las Empresas de Trabajo Temporal. Contratación y subcontratación de obras y servicios. Situaciones fronterizas con la relación laboral.

**14.** La representación colectiva de los trabajadores en la empresa. Delegados de personal y Comités de Empresa. Composición. Competencias y funciones. Garantías de los representantes de los trabajadores.

**15.** Los convenios colectivos de trabajo. Concepto y clases. Legitimación y capacidad para negociar. Contenido. La comisión paritaria: aplicación e interpretación del convenio. El sindicato. El delegado sindical y la sección sindical en la empresa.

**16.** La Seguridad Social en España: Texto refundido de la Ley General de la Seguridad Social. Su organización en regímenes. El Régimen General: acción protectora. Las entidades gestoras. Las Mutuas Colaboradoras con la Seguridad Social. Empresas colaboradoras en la gestión de la Seguridad Social.

**17.** Ámbito subjetivo de aplicación del sistema. Ámbito subjetivo de aplicación del régimen general: Regla general, inclusiones y exclusiones. Extranjeros. Inscripción de empresas, afiliación, altas y bajas de trabajadores en el Régimen General de la Seguridad Social. Las altas de oficio.

**18.** La cotización. La cuota: Concepto y naturaleza jurídica. Sujetos obligados y sujetos responsables. La responsabilidad solidaria y subsidiaria en el pago de cuotas: supuestos. Base de cotización y tipos de cotización: concepto.

### **Organización y procedimiento**

**19.** El Ministerio de Empleo y Seguridad Social. Organización central y periférica. El Instituto Nacional de Seguridad e Higiene en el Trabajo, funciones y competencias. Competencias en materia de seguridad y salud de las Comunidades Autónomas.

**20.** La Ley 23/2015, de 21 de julio, Ordenadora del Sistema de Inspección de Trabajo y Seguridad Social. Principios ordenadores del Sistema de Inspección. Funcionarios que integran el sistema. Dependencia orgánica y funcional del personal inspector. La Función Inspector. Facultades de los Inspectores de Trabajo y Seguridad Social. Funciones de los Subinspectores Laborales. Garantías en el ejercicio de las funciones inspectoras. Técnicos habilitados por las Comunidades Autónomas para realizar funciones de comprobación.

**21.** De las actuaciones de la Inspección de Trabajo y Seguridad Social: ámbito de actuación, normas generales, modalidades y documentación, medidas derivadas de la actividad inspectora, presunción de certeza e información del Sistema de Inspección de Trabajo y Seguridad Social. Disposiciones de la parte final de la Ley 23/2015, de 21 de julio, Ordenadora del Sistema de Inspección de Trabajo y Seguridad Social.

**22.** Organización del Sistema previsto en la Ley 23/2015, de 21 de julio, Ordenadora del Sistema de Inspección de Trabajo y Seguridad Social. El Organismo Estatal Inspección de Trabajo y Seguridad Social: Estructura. El Consejo Rector. El Consejo General. El Director. Estructura territorial del Organismo Estatal Inspección de Trabajo y Seguridad Social. Cooperación autonómica. La Dirección Especial. Órganos de las Comunidades Autónomas en materia de seguridad y salud. La Inspección de Trabajo y Seguridad Social en las Comunidades Autónomas con competencia transferida.

**23.** Procedimiento para la imposición de sanciones por infracciones en el orden social. Disposiciones generales. Actividades previas al procedimiento sancionador: Iniciación, contenido, caducidad y consecuencias.

**24.** Normas generales sobre infracciones: sujetos responsables. Concurrencia con el orden penal. Prescripción de las infracciones. Infracciones en materia de prevención de riesgos laborales.

**25.** Normas generales sobre sanciones: criterios de graduación, cuantía. Normas específicas en materia de prevención de riesgos laborales. Atribución de competencias sancionadoras. Reincidencia. Infracciones por obstrucción.

**26.** Procedimiento de actuación inspectora en materia de infracción de leyes sociales. Actas de infracción. Requisitos legales. Tramitación. Requerimientos en materia de prevención de riesgos laborales. Paralización de actividades. Suspensión o cierre del centro de trabajo.



- **Segunda parte: 69 temas específicos de seguridad y salud**

### Primer bloque

#### Conceptos Generales de la Prevención de Riesgos Laborales.

**27.** El marco jurídico de la prevención de riesgos laborales en España. Antecedentes y normativa vigente. La Ley 31/1995, de 8 de noviembre: contenido, objeto y ámbito de aplicación. La articulación jurídica de la prevención de riesgos derivados del trabajo. La función de vigilancia y control de la Inspección de Trabajo y Seguridad Social. Exclusiones.

**28.** La Organización Internacional del Trabajo. Convenios y recomendaciones en materia de prevención de riesgos laborales: De carácter general, de protección contra riesgos específicos y en determinadas ramas de actividad.

**29.** Las normas técnicas. Eficacia jurídica. Conceptos y tipos de normas. Origen y evolución de la normalización. Organismos internacionales, ISO y CEI. Organismos europeos de normalización. Situación en España. El mercado único y las normas armonizadas. La certificación CE. El mercado CE. Las normas técnicas en el ámbito de la seguridad y salud en el trabajo.

**30.** La Unión Europea (I): Las directivas sobre disposiciones mínimas de seguridad y salud en el trabajo. La directiva marco 89/391/CEE. Las directivas específicas y otras que amplían y completan lo establecido en la directiva marco. Recomendaciones. Programas estratégicos de ámbito europeo y español en materia de seguridad y salud en el trabajo.

**31.** La Unión Europea (II): Las directivas del mercado interior único y su relación con la seguridad y salud en el trabajo. El funcionamiento y características del mercado único. El Espacio Económico Europeo. El concepto de seguridad del producto. Los requisitos esenciales de los productos. El enfoque global.

**32.** El Real Decreto 39/1997, de 17 de enero, por el que aprueba el Reglamento de los servicios de prevención: contenido. Plan de prevención de riesgos laborales. Evaluación de riesgos laborales. Revisiones de la evaluación inicial. Planificación de la actividad preventiva.

**33.** Principios de la acción preventiva. La integración de la actividad preventiva en la empresa. Los deberes de formación e información. La vigilancia de la salud. Actuación en caso de riesgo grave e inminente. Medidas de emergencia.

**34.** La obligación de coordinación de actividades empresariales. Real Decreto 171/2001, de 30 de enero, sobre coordinación de actividades empresariales. La obligación empresarial de documentación en materia de prevención de riesgos laborales.

**35.** Derechos y obligaciones de los trabajadores. El deber de consulta del empresario. Los derechos de participación y representación específica de los trabajadores. Los delegados de prevención. Designación. Garantías, competencias y facultades. El Comité de Seguridad y Salud.

**36.** Organización de la prevención en la empresa. Modalidades organizativas: Asunción por el propio empresario, trabajadores designados y servicios de prevención propios y mancomunados. Recursos preventivos.

**37.** Los Servicios de Prevención Ajenos. Procedimiento de acreditación. Revocación. Recursos materiales y humanos. Actividad sanitaria de los servicios de prevención. La Auditoría preventiva: concepto y regulación.

**38.** Protección de trabajadores especialmente sensibles a determinados riesgos. Riesgos laborales específicos para la mujer trabajadora durante el embarazo, postparto y lactancia. Legislación vigente de protección de la maternidad. Medidas preventivas frente a los riesgos específicos. Riesgos específicos para los menores en razón de su trabajo. Legislación vigente de protección de los menores.

**39.** Relaciones de trabajo temporal y Empresas de Trabajo Temporal. Obligaciones empresariales con relación a la prevención de riesgos laborales. El Real Decreto 216/1999, de 5 de febrero, sobre disposiciones mínimas de seguridad y salud en el trabajo en el ámbito de las Empresas de Trabajo Temporal.

**40.** Las responsabilidades en materia de prevención de riesgos laborales (I). La responsabilidad administrativa derivada de los accidentes de trabajo y las enfermedades profesionales, así como de otros incumplimientos en materia de Prevención de Riesgos Laborales. La responsabilidad civil: alcance y jurisdicción competente. Posibles sujetos responsables. La responsabilidad de Seguridad Social.

**41.** Las responsabilidades en materia de prevención de riesgos laborales (II). La protección penal de la seguridad y salud en el trabajo. El delito contra la seguridad y salud en el trabajo. La responsabilidad por imprudencia ante accidentes de trabajo y enfermedades profesionales. Posibles sujetos responsables.

**42.** La formación en prevención de riesgos laborales. Derechos y obligaciones. La planificación de la formación en la empresa. El diagnóstico de necesidades. La teleformación y las nuevas tecnologías aplicadas a la formación. La evaluación de la formación.

**43.** La prevención de riesgos laborales en el Sector Público. Peculiaridades del régimen preventivo general: marco normativo y obligaciones preventivas. Los Regímenes preventivos especiales: centros y establecimientos militares, guardia civil, cuerpo nacional de policía, centros penitenciarios y otros.

### Seguridad en el Trabajo.

**44.** Accidentes de trabajo. Concepto y ámbito de aplicación y riesgos que cubre. El accidente "in itinere" y en misión. Notificación de accidentes de trabajo. La actuación de la Inspección de Trabajo y Seguridad Social en relación con los accidentes de trabajo.

**45.** Enfermedades profesionales. Cuadro vigente y lista de principales actividades capaces de producirlas. Notificación de las enfermedades profesionales. Normativa sobre reconocimientos obligatorios, diagnóstico y calificación. La actuación de la ITSS en relación con las enfermedades profesionales.

**46.** Normas y señalización de seguridad: Concepto de norma de seguridad. Clasificación de las normas de seguridad. Contenido de una norma de seguridad y fases de implantación de una norma. Disposiciones mínimas en materia de señalización. El Real Decreto 485/1997, de 14 de abril, sobre señalización de seguridad y salud en el trabajo.

**47.** Condiciones generales de seguridad en los lugares de trabajo. El Real Decreto 486/1997, de 14 de abril. Orden, limpieza y mantenimiento. Condiciones ambientales en los lugares de trabajo. La iluminación en los lugares de trabajo. Locales provisionales y trabajos al aire libre. La comunicación de apertura del centro de trabajo.

**48.** El riesgo de incendio (I). Reglamentación de protección contra incendios según la actividad de los establecimientos: ámbito de aplicación del Real Decreto 314/2006 por el que se aprueba el Código Técnico de la Edificación y su Documento Básico S.I., y del Real Decreto 2267/2004 de Seguridad contra incendios en establecimientos industriales. El carácter residual de la antigua Ordenanza Seguridad e Higiene de 9-3-71. Química del fuego. Cadena del incendio. Prevención de incendios. Comportamiento ante el fuego de los materiales de construcción y elementos constructivos. Protección estructural de edificios y locales. Clasificación de los fuegos en función de la naturaleza del combustible. Sistemas de detección y alarma.

**49.** El riesgo de incendio (II). Medios de lucha contra incendios. Medios de protección contra incendios: extintores, bocas de incendio equipadas, hidrantes, columnas secas y rociadores automáticos. Alumbrado de señalización y emergencia. El Real Decreto 1942/1993, de 5 de noviembre, por el que se aprueba el Reglamento de instalaciones de protección contra incendios.

**50.** Seguridad química en instalaciones de proceso. Explosiones: Concepto de explosión y atmósfera explosiva. Polvos inflamables y combustibles. Límites y valores de referencia. Emplazamientos peligrosos. Clasificación y características de las áreas en las que puedan formarse atmósferas explosivas. Medidas de protección para uso en atmósferas potencialmente explosivas. Los accidentes graves en lo que intervengan sustancias peligrosas.

**51.** Máquinas: El Real Decreto 1644/2008, de 10 de octubre, por el que se establecen las normas para la comercialización y puesta en servicio de las máquinas. Requisitos esenciales de seguridad y salud. Normas armonizadas y presunción de conformidad. Procedimiento de certificación de conformidad. Declaración de conformidad y marcado CE.

**52.** Utilización de equipos de trabajo: El Real Decreto 1215/1997, de 18 de julio, sobre utilización por los trabajadores de los equipos de trabajo. Obligaciones Generales del Empresario. Disposiciones mínimas aplicables a los equipos de trabajo. Disposiciones relativas a la utilización de equipos de trabajo. Comprobaciones de los equipos de trabajo. Formación e información. Consulta y participación de los trabajadores. Adaptación de los equipos de trabajo al Real Decreto 1215/1997.

**53.** Manutención mecánica. Características de los locales y áreas de almacenamiento de materiales a excepción de productos químicos peligrosos. Apilado y almacenamiento en altura. Paletizado de materiales. Equipos de elevación y transporte. Carretillas elevadoras. Formación y acreditación de conductores de equipos de elevación y transporte.

**54.** Riesgos debidos a la electricidad (I): Efectos nocivos de la electricidad. Lesiones producidas por la electricidad en el cuerpo humano. Factores que influyen en el efecto eléctrico. Tipos de contactos eléctricos. Protección contra contactos eléctricos directos. Protección contra contactos eléctricos indirectos. Actuación en caso de accidente eléctrico.

**55.** Riesgos debidos a la electricidad (II): El Real Decreto 614/2001, de 8 de junio, sobre disposiciones mínimas para la protección de la salud y seguridad de los trabajadores frente al riesgo eléctrico; Trabajos sin tensión, trabajos en tensión, maniobras, mediciones, ensayos y verificaciones, trabajos en proximidad, trabajos en emplazamientos con riesgo de incendio y explosión.

**56.** Soldadura eléctrica y oxiacetilénica: Principales riesgos presentes en operaciones de soldadura. Medidas preventivas. Equipos de protección individual utilizados en operaciones de soldadura.

**57.** El Real Decreto 2060/2008, de 12 de diciembre, por el que se aprueba el Reglamento de equipos a presión y sus instrucciones técnicas complementarias: Disposiciones generales. Instalación y puesta en servicio. Inspecciones periódicas, reparaciones y modificaciones. Otras disposiciones. El Real Decreto 769/1999, de 7 de mayo, por el que se dictan las disposiciones de aplicación de la Directiva del Parlamento Europeo y del Consejo, 97/23/CE, relativa a los equipos de presión y se modifica el Real Decreto 1244/1979, de 4 de abril, que aprobó el Reglamento de aparatos a presión.

**58.** Espacios confinados: Concepto de espacio confinado. Peligros asociados a un espacio confinado. Actuación ante un espacio confinado. El Permiso de Trabajo; Contenido del permiso de Trabajo. Procedimientos de emergencia y rescate. Entrenamiento y deberes del equipo de trabajo en el espacio confinado. Cancelación del Permiso de Trabajo.

**59.** Obras de construcción (I). El Real Decreto 1627/1997, de 24 de octubre, sobre disposiciones mínimas de seguridad y salud en las obras de construcción. Los sujetos intervinientes en la obra de construcción: El promotor; el proyectista; el contratista; el subcontratista; el trabajador autónomo. La dirección facultativa. Obligaciones y responsabilidades. El coordinador de seguridad y salud. Libro de Incidencias. El Estudio y el Plan de Seguridad y Salud.

**60.** Obras de construcción (II). La Ley 32/2006, de 18 de octubre, reguladora de la subcontratación en el Sector de la Construcción. Requisitos exigibles a contratistas y subcontratistas. Régimen de subcontratación. Registro de Empresas Acreditadas. Libro de Subcontratación. La formación en prevención de riesgos laborales en el sector de la construcción.

**61.** Obras de construcción (III). Anexo IV del Real Decreto 1627/1997, de 24 de octubre y regulación de condiciones de seguridad en el título II del Convenio General del Sector de la Construcción. Riesgos específicos en cada fase: demolición, movimientos de tierras, cimentación, cerramientos y acabados. Especial referencia a la protección de los riesgos de caída de altura. La maquinaria y equipos de demolición y movimiento de tierras.

**62.** Obras de construcción (IV). Riesgos y medidas preventivas en el uso de equipos de trabajo y maquinaria de obra. Escaleras de mano. Andamios. Trabajos verticales. Maquinaria y equipos de elevación de cargas. Maquinaria y equipos de elevación de personas. Otra maquinaria de obra: sierras circulares, herramientas eléctricas portátiles, grupos de presión, equipos de soldadura.

**63.** Seguridad y salud en los trabajos a bordo de los buques de pesca: Principales riesgos. El Real Decreto 1216/1997, de 18 de julio. El Real Decreto 258/1999, de 12 de febrero, por el que se establecen condiciones mínimas sobre la protección de la salud y la asistencia médica de los trabajadores del mar.

**64.** Seguridad y salud en los trabajos agrícolas y forestales: Riesgos derivados de la utilización de maquinaria agrícola y forestal. Normativa aplicable. Riesgos específicos del trabajo en invernaderos. Las limitaciones de jornada en el campo por razones de extraordinario esfuerzo físico o especial penosidad.

**65.** Condiciones de comercialización y libre circulación intracomunitaria de los Equipos de Protección individual según el Real Decreto 1407/1992, de 20 de noviembre y su modificación por el Real Decreto 159/1995, de 3 de febrero. Definiciones y tipos de equipos de protección individual. Exigencias esenciales de seguridad y salud. Procedimiento de certificación de conformidad. Declaración de conformidad y marcado CE.

**66.** El Real Decreto 773/1997, de 30 de mayo, sobre Disposiciones mínimas de Seguridad y Salud relativas a la utilización de equipos de protección individual: contenido del Real Decreto y sus Anexos. Concepto de equipos de protección individual. Condiciones que deben reunir. Elección de equipos. Utilización y mantenimiento. Formación e información. Obligaciones del empresario. Obligaciones del trabajador. Criterios para el empleo, evaluación y selección de dichos equipos de protección individual.

### Segundo bloque:

#### Higiene Industrial

**67.** La higiene industrial. Concepto de tóxico. Definición y clasificación de los contaminantes. Vías de exposición. Mecanismos de toxicidad. Relación dosis-efecto y dosis-respuesta.

**68.** Legislación sobre registro, evaluación, autorización y restricción de sustancias y mezclas químicas. Legislación sobre clasificación, envasado y etiquetado de sustancias y mezclas químicas. Características de peligrosidad de los productos químicos. Criterios de clasificación de sustancias y mezclas químicas. Mecanismos de información: etiquetas y fichas de datos de seguridad.

**69.** Criterios de valoración de agentes químicos. Límites de exposición profesional para agentes químicos en España. Valores límites ambientales (VLA). Directrices para la evaluación de la exposición por inhalación de agentes químicos. Valoración por comparación con el VLA de exposición diaria VLA-ED. Valoración por comparación con el VLA de exposiciones cortas VLA-EC. Mediciones periódicas de control. Valores límites biológicos (VLB). Control biológico.

**70.** Ventilación por dilución o general: concepto y condiciones para su utilización. Ventilación por extracción localizada. Conceptos, componentes y condiciones para su utilización.

**71.** El Real Decreto 374/2001, de 6 de abril, sobre riesgos relacionados con los agentes químicos durante el trabajo. Objeto y ámbito de aplicación. Evaluación de los riesgos. Medidas de prevención generales y específicas. Vigilancia específica de la salud. Medidas a adoptar frente a accidentes, incidentes y emergencias. Prohibiciones de agentes y actividades. Información y formación a los trabajadores con relación a los agentes químicos.

**72.** La protección de los trabajadores contra los riesgos relacionados con la exposición a agentes cancerígenos durante el trabajo. El Real Decreto 665/1997, de 12 de mayo, el Real Decreto 1124/2000, de 16 de junio y Real Decreto 349/2003, de 21 de marzo.

**73.** Normativa sobre trabajo con riesgo de amianto. El Real Decreto 396/2006, de 31 de marzo. Límite de exposición y prohibiciones. Evaluación y control. Medidas técnicas y medidas organizativas. Planes de Trabajo. Vigilancia de la salud. Formación e Información. Consulta y participación de los trabajadores. El Registro de Empresas con Riesgo por Amianto (RERA).

**74.** Agentes biológicos como contaminantes. El Real Decreto 664/1997, sobre la protección de los trabajadores contra los riesgos relacionados con la exposición a agentes biológicos durante el trabajo.

**75.** El ruido como agente contaminante. El Real Decreto 286/2006, de 10 de marzo, sobre la protección de la salud y seguridad de los trabajadores contra los riesgos relacionados con la exposición al ruido. Medición del ruido. Valoración de la exposición laboral al ruido. Control de la exposición a ruido.

**76.** Vibraciones. El Real Decreto 1311/2005, de 4 de noviembre, sobre la protección de la salud y la seguridad de los trabajadores frente a los riesgos derivados de la exposición a vibraciones mecánicas. Medida de las vibraciones. Valoración de exposición laboral a vibraciones. Control de la exposición a vibraciones.

**77.** Ambiente térmico. Ecuación del Balance Térmico. Mecanismos de termorregulación e intercambio de calor entre el organismo y el ambiente. Efectos del calor y del frío sobre el organismo. Métodos de valoración. Control de las exposiciones. Principales medidas preventivas.

**78.** Prevención de riesgos laborales por exposición a radiaciones no ionizantes. Clasificación y características físicas de las principales radiaciones no ionizantes. Riesgos, actividades con riesgo, evaluación del riesgo por exposición y medidas preventivas contra la exposición a radiaciones ultravioleta, luz visible, radiaciones infrarrojas, microondas y láseres. Problemática de las radiaciones de baja frecuencia. Exposición a campos eléctricos y magnéticos.

**79.** Radiaciones ionizantes. Tipos de radiaciones ionizantes. Interacción de las radiaciones ionizantes en la materia: Irradiación y Contaminación. Efectos de las radiaciones ionizantes. Métodos de detección y medición de las radiaciones ionizantes.

**80.** Riesgos higiénicos de carácter general en la industria química y su prevención. Actividades específicas: Industria farmacéutica. Industria del plástico y del caucho. Particularidades de los procesos, riesgos higiénicos y su prevención. Laboratorios químicos: riesgos específicos. Diseño de los laboratorios. Ventilación de laboratorios. Evaluación y control de sus riesgos.



**81.** Centros sanitarios. Riesgos específicos asociados a las diferentes actividades. Agentes químicos: citostáticos, anestésicos, desinfectantes y esterilizantes; evaluación y control de riesgos. Peculiaridades de la exposición a agentes biológicos en hospitales. Evaluación y control de riesgos. Agentes físicos: Uso médico de las radiaciones ionizantes y no ionizantes. Evaluación y control de riesgos. Riesgos asociados a las actividades no sanitarias de los centros sanitarios.

**82.** Riesgos higiénicos en la agricultura y en la industria de la alimentación. Agricultura. Riesgos específicos. Riesgos derivados del manejo de plaguicidas. Evaluación y control de riesgos. Operaciones en viveros e invernaderos. Industria de la alimentación, sectores específicos: cárnica, avícola, láctea, conservas alimenticias, cereales, panaderías. Riesgos específicos y su prevención.

**83.** Riesgos higiénicos en el sector de la madera. Riesgos específicos, químicos y físicos. Riesgos derivados de la aplicación de lacas, barnices y disolventes. Evaluación y control de riesgos.

**84.** Riesgos higiénicos de carácter general en la Construcción. Productos tóxicos y peligrosos. Trabajos con riesgo de exposición al amianto en el sector de la construcción.

**85.** Riesgos higiénicos en los trabajos de fundición de metales. Riesgos específicos químicos y físicos. Evaluación y control de riesgos.

### Ergonomía y psicología aplicada

**86.** Ergonomía: Conceptos y objetivos. Metodología ergonómica. Modelos y métodos aplicables en Ergonomía. Procedimiento metodológico para la evaluación de riesgos en Ergonomía y Psicología. Técnicas de investigación en Ergonomía y Psicología.

**87.** Principios ergonómicos aplicables para el diseño del puesto de trabajo. Bases antropométricas dinámicas y estáticas.

**88.** El Real Decreto 487/1997, de 14 de abril, sobre disposiciones mínimas de seguridad y salud relativas a la manipulación manual de cargas que entrañe riesgos en particular dorsolumbares para los trabajadores. El Real Decreto 488/1997, de 14 de abril, sobre disposiciones mínimas de seguridad y salud relativas al trabajo con equipos que incluyen pantallas de visualización.

**89.** Carga física de trabajo: Fisiología de la actividad muscular. La capacidad de trabajo física. Medición de la carga derivada del trabajo dinámico mediante el consumo de oxígeno. Fatiga física y su recuperación. Carga física de trabajo: Su valoración mediante la medición de la frecuencia cardíaca.

**90.** Posturas de trabajo: Factores que las determinan. Criterios para la evaluación de las posturas de trabajo. Riesgos derivados de las posturas de trabajo y su prevención. Métodos de evaluación de las posturas de trabajo basados en la observación.

**91.** Trastornos osteomusculares de la extremidad superior. Identificación de los factores de riesgo asociados y su prevención. Evaluación de estos riesgos.

**92.** Carga mental de trabajo: Factores determinantes y características de la carga mental. Efectos derivados y su prevención. Métodos de evaluación basados en factores de carga inherentes a la tarea.

Métodos de evaluación basados en las alteraciones fisiológicas, psicológicas y de comportamiento de los individuos. Criterios de selección de la metodología de evaluación.

**93.** Estrés laboral: Estresores, factores modulares del estrés; respuestas fisiológicas, cognitivas y comportamentales al estrés. Consecuencias del estrés para la empresa y el individuo. Evaluación y prevención del riesgo derivado del estrés laboral. Metodologías y criterios de su selección.

**94.** La violencia, el acoso psicológico y el hostigamiento en el trabajo (mobbing). El trabajo bajo presión. Motivación y satisfacción laboral. El «síndrome del quemado» por el trabajo (o burnout). Alcoholismo y drogodependencia en el ámbito laboral. Otros aspectos de índole psicosocial.

**95.** Factores psicosociales: Los aspectos relativos al diseño de las tareas. Riesgos derivados de la división del trabajo y su prevención. Los aspectos relativos a la organización del tiempo de trabajo. Riesgos derivados del trabajo a turnos y nocturno. Metodología para la evaluación de los factores psicosociales: criterios de selección. El método de evaluación del Instituto Nacional de Seguridad e Higiene en el Trabajo.



## Pruebas

El proceso selectivo para ingresar en la Escala de Seguridad y Salud Laboral del Cuerpo de Subinspectores Laborales por el sistema general de acceso libre será el de **oposición**, y constará de dos fases:

- a) Fase de oposición.
- b) Fase de curso selectivo de formación

### A. FASE DE OPOSICIÓN:

1º Ejercicio	2º Ejercicio	3º ejercicio
<ul style="list-style-type: none"><li>• Contestación, por escrito, a un cuestionario de <b>40 preguntas</b> sobre el <b>contenido del programa: 20 sobre el programa general (temas 1 a 26) y 20 sobre el programa específico (temas 27 a 95)</b>.</li><li>• Tiempo máximo: 2 horas.</li></ul>	<ul style="list-style-type: none"><li>• Contestación, por escrito, de <b>10 preguntas</b> sobre el contenido de <b>la parte específica</b> del programa: <b>5 preguntas de los temas 27 a 66</b> y otras <b>5 preguntas de los temas 67 a 95</b>.</li><li>• Tiempo máximo: 3 horas.<ul style="list-style-type: none"><li>• Cada pregunta podrá versar sobre un epígrafe del temario o parte del contenido de un epígrafe.</li></ul></li></ul>	<ul style="list-style-type: none"><li>• Resolución, por escrito, de un <b>supuesto de Inspección</b> sobre materias de los <b>temas 20 a 95</b>.</li><li>• Tiempo máximo: 3 horas.</li></ul>

### B. FASE DE CURSO SELECTIVO:

Los opositores que hubieran superado la fase de oposición, asistirán al curso selectivo de formación, de **carácter técnico-práctico**, que tendrá como finalidad la preparación específica y práctica de los aspirantes para el mejor desempeño de sus competencias.

## PREPARACIÓN PLAZAS PREVENCIÓN DE RIESGOS LABORALES

### HORARIOS

GRUPO 1 (PRL A1 SERGAS LIBRE)	
HORARIO VIERNES	PROGRAMA
16:30 A 18:30	TEMARIO COMÚN
18:30 A 20:30	TEMARIO ESPECÍFICO

GRUPO 2 (PRL A1 SERGAS PI)	
HORARIO VIERNES	PROGRAMA
18:30 A 20:30	TEMARIO ESPECÍFICO

GRUPO 3 (SEGURIDAD Y SALUD EN EL TRABAJO XUNTA A2 LIBRE)	
HORARIO VIERNES	PROGRAMA
16:30 A 18:30	TEMARIO COMÚN
18:30 A 20:30	TEMARIO ESPECÍFICO

### TARIFAS

#### MATRÍCULA Y TEMARIO:

A1: Un pago único de 120 € al inicio de la preparación.

A2: Un pago único de 100 € al inicio de la preparación.

#### TARIFAS MENSUALES:

- OPCIÓN 1 (A1 SERGAS LIBRE): 150 €
- OPCIÓN 2 (A1 SERGAS PI): 100 €
- OPCIÓN 3 (A2 XUNTA LIBRE): 130 €

# EMPLEO PÚBLICO GALICIA

## PUBLICADAS OFERTAS

### INICIAMOS NUEVOS GRUPOS

# PRL

## GOBIERNO DE ESPAÑA

A2 Subinspectores laborales Seguridad y Salud Laboral .....50 p.

## XUNTA DE GALICIA

A1 Escala Superior de Seguridad y Salud en el Trabajo ..... 8 p.  
A2 Escala Técnica de Seguridad y Salud en el Trabajo ..... 9 p.

## SERGAS

A1 Técnico Superior en Prevención de Riesgos Laborales .....21 p.

### PREPARACIÓN CONJUNTA



**FERROL: 881 952 637 • A CORUÑA: 881 914 290**  
**LUGO: 982 253 357 • 24 H.: 604 003 275**  
**web: [informateoposiciones.es](http://informateoposiciones.es) • [informate@informatesl.es](mailto:informate@informatesl.es)**